

Statytojas	Neringos savivaldybė Taikos g. 2, LT-93123, Neringa
Objektas	Kitos paskirties inžinerinio statinio - lauko krepšinio aikštelės L.Rėzos g. 23A, Neringa, supaprastintas statybos projekto projektiniai pasiūlymai
Statybos rūšis	Nauja statyba
Statinio kategorija	Nesudėtingas statinys
Projekto etapas	Techninis darbo projektas
Projekto dalis	Projektiniai pasiūlymai
Žymuo	UP/202202-00-PP
Bylos laida	0
Išleidimo data	2022-12

Kvalifikacijos atestato Nr.	Pareigos	Parašas	Pavardė
2539	Statinio projekto vadovas		E. Kolakauskas
25882	Statinio projekto dalies vadovas		E. Kolakauskas

Laida	Dokumento pavadinimas	Lapų sk.	Lapo Nr.	Pastabos
0	Bylos dokumentų sudėties žiniaraštis	1	2	
0	Bendrieji statinio rodikliai	1	3	
0	Aiškinamasis raštas	5	4	
	Pridedami dokumentai			
	Projektinių pasiūlymų rengimo užduotis	3	10	
	Projekto vadovo paskyrimo įsakymas	1	13	
	Projekto vadovo kvalifikacijos atestatas	1	14	
	Projekto dalies vadovo kvalifikacijos atestatas	1	15	
	Žemės sklypo L Rėzos 23A, Neringos m, formavimo ir pertvarkymo projektas	8	16	
	Ištraukos iš teritorijų planavimo dokumentų	2	24	
	Žemės sklypo planas	2	26	
	Topografinis planas	1	28	
	Brėžiniai			
0	Objekto vietos planas, M 1:10 000	1	30	
0	Planas, M 1:500	1	31	
0	Skersiniai pjūviai, M 1:50	1	32	

BENDRIEJI STATINIŲ RODIKLIAI

Pavadinimas	Mato vienetas	Kiekis	Pastabos
I. SKLYPAS			
1. sklypo plotas	m ²		
2. sklypo užstatymo intensyvumas	%		
3. sklypo užstatymo tankumas	%		
V. KITI STATINIAI			
3. Pėsčiųjų ir dviračių takai			
3.1 Pėsčiųjų ir dviračių takų plotas*	m ²	65	
4. Plokšti horizontalūs inžineriniai statiniai: Krepšinio aikštelė			
4.1 Aikštelės plotas*	m ²	540	

* Žvaigždute pažymėti rodikliai baigus statybą ir atlikus kadastrinius matavimus gali turėti neesminių nukrypimų.

Statinio projekto vadovas

Edmundas Kolakauskas, Atest. 2539

(vardas, pavardė, parašas, kvalifikacijos atestato arba pažymos Nr., data)

1. BENDRA INFORMACIJA

Projektinių pasiūlymų konstrukciniai sprendiniai atlikti pagal Lietuvos Respublikoje galiojančias statybinės normas ir taisykles. Statybinėms medžiagoms ir gaminiams, naudojamiems statyboje, taikomi galiojantys valstybiniai standartai bei europiniai EN standartai, kurių vartojimas yra įteisintas Lietuvos Respublikos atitinkamų žinybų.

Statinio projekto sprendiniai nepažeidžia trečiųjų asmenų interesų.

2. UŽSAKOVAS IR STATYTOJAS

Neringos savivaldybė, įm. Kodas 111101158, Taikos g. 2, Neringa, tel. 8(469) 52248.

Kontaktinis asmuo:

3. PROJEKTUOTOJAS

MB „Universalūs projektai, Tuskulėnų g. 38-42, LT-15166 Vilnius, tel. 8 617 14093.

Projekto vadovas - Edmundas Kolakauskas, tel. 8 698 04735, el. p. edmundasko@gmail.com, atestatas Nr. 2539

Statinio projekto dalies vadovas – Edmundas Kolakauskas, tel. 8 698 04735, el. p. edmundasko@gmail.com.

4. INFORMACIJA APIE OBJEKTĄ

Projektuojama statinio paskirtis: Kitos paskirties inžinerinis statinys – lauko krepšinio aikštelė;

Statybos vieta: L.Rėzos 23A, Juodkrantė, Neringa.

Statybos rūšis: Nauja statyba

Statinio kategorija: Nesudėtingas statinys

Statinio projekto rūšis: Projektiniai pasiūlymai

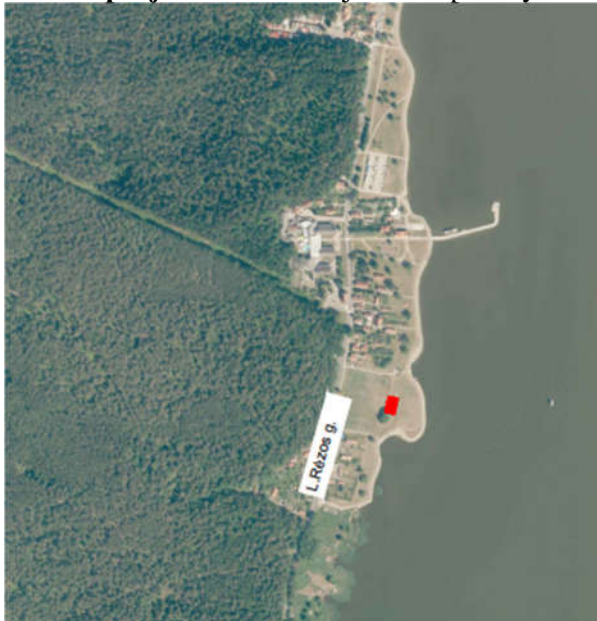

4.1. pav. Objekto situacijos schema (Juodkrantė, Neringa)

5. ESAMA SITUACIJA

Lauko krepšinio aikštelės projektavimo vietoje šiuo metu yra paplūdimio tinklinio aikštelė ir pieva. Naujai įrengiamai aikštei trukdo 6 minkštos veislės medžiai – juodalksniai.



6. TERITORIJŲ PLANAVIMO DOKUMENTAI

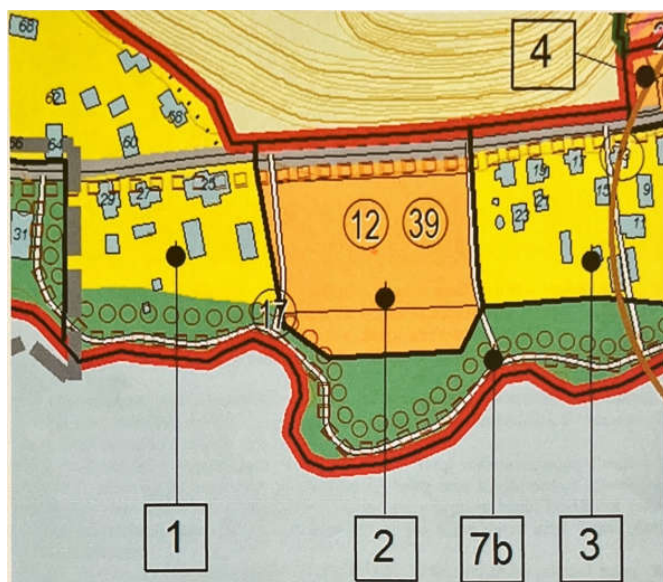

6.1. pav.. Ištrauka iš Neringos savivaldybės teritorijos ir jos dalių bendrojo plano

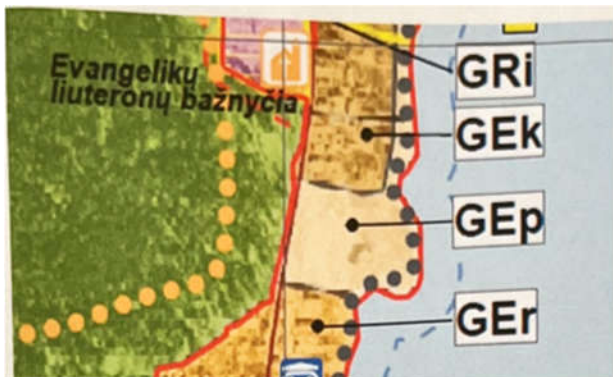

6.2. pav.. Ištrauka iš Kuršių nerijos nacionalinio parko tvarkymo plano

7. PROJEKTINIAI SPRENDINIAI

Projektuojama lauko krepšinio aikštelė suprojektuota taip, kad atitiktų visus tarptautinius FIBA matmenų reikalavimus, jos matmenys – 15x28 m. Krepšinio aikštelės šiaurinėje, rytinėje ir pietinėje dalyje paliekamas 1 m pločio užribiai, o vakarinėje dalyje – 2 m. Vakarinėje aikštelės dalyje įrengiami suoliukai, dviračių stovai ir šiukšliadėžės. Su užribiais įrengiamos aikštelės matmenys yra 18x30 m. Numatyti pastatyti krepšinio stovus (2 vnt.) iš permatomos medžiagos lentomis, lankais ir metaliniais tinkleliais.

Lauko krepšinio aikštelė įrengiama vietoje esamos paplūdimio tinklinio aikštelės, kuri panaikinama ir rekultivuojamas plotas užsodinamas žole. Krepšinio aikštelė įrengiama už Kuršių marių pakrantės apsaugos zonos (50 m).

Taip pat priėjimui prie krepšinio aikštelės numatyta įrengti 1,5 m pločio pėsčiųjų ir dviračių takas, kuris pajungiamas į šiaurinėje dalyje esamą pėsčiųjų ir dviračių taką.

Pagal KPT SDK 19 133 punktą dviračių ir pėsčiųjų takų konstrukcijos storis parenkamas nemažesnis nei 45 cm ir yra neskaičiuojamas.

Projektinė pėsčiųjų ir dviračių takų dangos konstrukcija:

- | | |
|---|----------|
| • Betoninės trinkelės | -0,08 m |
| • Pasluoksnis iš nesurištojo mineralinių medžiagų mišinio 0/5 | -0,03 m |
| • Skaldos pagrindo sluoksnis iš nesurištojo mineralinių medžiagų mišinio 0/45 | -0,15 m |
| • Apsauginis šalčiui atsparus sluoksnis | -0,30 m. |

Projektinių pasiūlymų užduotyje aprašyta dangos konstrukcija nepakanka standi ir jautri temperatūriniais svyravimams, todėl krepšinio aikštelės danga parenkama pėsčiųjų eismui pritaikita dangos konstrukcija pagal KPT SDK 19 reikalavimus su surenkama sportine danga. Krepšinio aikštelės dangos konstrukcija:

- | | |
|---|-----------|
| • Surenkama sportinė danga | -0,0124 m |
| • Asfalto sluoksnis iš AC 16 PD | -0,06 m |
| • Skaldos pagrindo sluoksnis iš nesurištojo mineralinių medžiagų mišinio 0/45 | -0,15 m |
| • Šalčiui nejautrių medžiagų sluoksnis | -0,30 m |

Surenkama sportinė danga privalo būti:

- Pagaminta iš aplinkai draugiško perdirbamo PP-kompozito;
- UV ir spalvų stabilumas
- Patvirtinta „Maisto ir vaistų administracijos“ (FDA).
- Nėra išmetamų teršalų. (Be PVC).

8. POŽEMINĖS KOMUNIKACIJOS

Projektuojama krepšinio aikštelė projektuojama ant žemos įtampos kabelio, siekiant jį apsaugoti ant jo įrengiamas gaubiamasis apsauginis vamzdis.

Taip pat aikštelė rengiama ant vandentiekio ir nuotekų kanalizacijos vamzdinių, aikštelės dangos konstrukcija nepasiekia šių vamzdžių, todėl papildomų priemonių šių vamzdžių apsaugai nenumatyta.

9. APLINKOS APSAUGA IR SAUGOMOS TERITORIJOS

Rekonstrukcija atliekama Kuršių nerijos nacionalinio parko ribose.

Taip pat krepšinio aikštelė patenka į kultūros paveldo vietovę – Juodkrantės gyvenvietė (kodas 2067).

Vertingosios Juodkrantės gyvenvietės savybės:

- Archeologinis (lemiantis reikšmingumą);
- Architektūrinis (lemiantis reikšmingumą unikalus);
- Istorinis (lemiantis reikšmingumą svarbus);
- Kraštovaizdžio;
- Urbanistinis (lemiantis reikšmingumą retas);
- Želdynų (lemiantis reikšmingumą svarbus);

Juodkrantė (vok. Schwarzort) – antra pagal dydį gyvenvietė Kuršių nerijoje, 18 km į pietus nuo Klaipėdos. Linijinio plano gyvenvietė, nusidriekusi 2 km palei marias. Juodkrantė įsikūrusi senųjų – parabolinių kopų slėnyje, yra išlikę senų pušynų fragmentų.

10. PROJEKTO RENGIMO IR PAGRINDINIAI NORMATYVINIAI STATYBOS TECHNINIAI DOKUMENTAI, BEI KOMPIUTERINĖS PROGRAMOS

10.1 Projekto rengimo dokumentai:

Dokumento indeksas	Pavadinimas	Pastabos
	Žemės sklypo/ statinių sklype nuosavybę įteisinantys dokumentai	
	Topografinis planas	
	Neringos miesto Bendrasis planas	

10.2 Kompiuterinės programos, kuriomis vadovaujantis parengta ši projekto dalis

Eil. Nr.	Gamintojas	Programos pavadinimas
1.		LibreCAD
2.	SoftMaker	FreeOffice

10.3 Normatyviniai statybos techniniai dokumentai:

STR 1.04.04:2017	Statinio projektavimas, projekto ekspertizė;
STR 1.06.01:2016	Statybos darbai. Statinio statybos priežiūra;
STR 2.01.01(1):2005	Esminis statinio reikalavimas. Mechaninis atsparumas ir pastovumas;
STR 2.01.01(3):1999	Esminiai statinio reikalavimai. Higiena, sveikata, aplinkos apsauga;
STR 2.01.01(4):2008	Esminis statinio reikalavimas „Naudojimo sauga“;

STR 2.01.01(5):2008	Esminis statinio reikalavimas „Apsauga nuo triukšmo“;
STR 2.01.07:2003	Pastatų vidaus ir išorės aplinkos apsauga nuo triukšmo;
STR 2.03.01:2019	Statinių prieinamumas;
KPT SDK 19	Automobilių kelių standartizuotų dangų konstrukcijų projektavimo taisyklės;
ĮT ŽS 17	Automobilių kelių žemės darbų atlikimo ir žemės sankasos įrengimo taisyklės;
ĮT SBR 19	Automobilių kelių dangos konstrukcijos sluoksnių be rišiklių įrengimo taisyklės;
ĮT ASFALTAS 08	Automobilių kelių dangos konstrukcijos asfalto sluoksnių įrengimo taisyklės;
ĮT SS 17	Automobilių kelių dangų siūlių, panaudojant sandariklius, įrengimo taisyklės;
TRA BITUMAS 08/14	Automobilių kelių bitumų ir polimerais modifikuotų bitumų techninių reikalavimų aprašas;
TRA UŽPILDAI 19	Automobilių kelių užpildų techninių reikalavimų aprašas;
TRA SRB 19	Automobilių kelių nesurištųjų mišinių ir gruntų, naudojamų sluoksniams be rišiklių, techninių reikalavimų aprašas;
R PDTP 12	Pėsčiųjų ir dviračių takų projektavimo rekomendacijos;

0	2022.12	Projektiniai pasiūlymai		
LAIDA	DATA	LAIDOS STATUSAS. KEITIMO PRIEŽASTIS (JEI TAIKOMA)		
Projektuotojas	Kvalifikaciją patvirtinančio dokumento Nr.	Pareigos	Vardas, pavardė	Parašas
	2539	SPV	Edmundas Kolakauskas	
	25882	SPDV	Edmundas Kolakauskas	

Priededami
dokumentai

NERINGOS SAVIVALDYBĖS ADMINISTRACIJA

Neringos savivaldybės administracijos
Architektūros ir teritorijų planavimo skyriaus,
vedėjo pavaduotoja, atliekanti skyriaus vedėjo funkcijas

INŽINERINIO STATINIO PROJEKTINIŲ PASIŪLYMŲ RENGIMO UŽDUOTIS

2022 m. gruodžio 8 d. Nr.

Eil. nr.	Pavadinimas	Reikalavimai
I. Bendra informacija apie projektą		
1.1.	Objekto pavadinimas (pagal sutartį)	Kitos paskirties inžinerinio statinio - lauko krepšinio aikštelės L.Rėzos g. 23A, Neringa, supaprastintas statybos projektas
1.2.	Projekto pavadinimas (STR 1.04.04:2017 „Statinio projektavimas, projekto ekspertizė“ papunktis 6.8.)	Kitos paskirties inžinerinio statinio - lauko krepšinio aikštelės L.Rėzos g. 23A, Neringa, supaprastintas statybos projektas
2.	Statytojas	Neringos savivaldybė administracija@neringa.lt
3.	Užsakovas	Neringos savivaldybės administracija administracija@neringa.lt
5.	Projektuotojas	UAB „Universalūs projektai“, el. p.: edmundasko@gmail.com
6.	Pagrindinė statinio naudojimo paskirtis (pagal STR 1.01.03:2017 „Statinių klasifikavimas“)	Kitos paskirties inžinerinis statinys - lauko krepšinio aikštelė;
7.	Projektinių pasiūlymų rengimo tikslas	Informuoti visuomenę apie visuomenei svarbaus statinio projektavimą pagal statybos techninio reglamento STR 1.04.04:2017 „Statinio projektavimas, projekto ekspertizė“
8.	Statinio (-ių) ar statinių grupės	- nesudėtingi statiniai

	kategorija (pagal STR 1.01.03:2017 „Statinių klasifikavimas“)	
9.	Kita informacija (kultūros paveldo, saugomos teritorijos)	Saugoma teritorija – Kuršių nerijos nacionalinis parkas Kultūros paveldo vietovė – Juodkrantės gyvenvietė (kodas 2067)
10.	Esamos statinio konstrukcijos, jų funkcinė paskirtis.	-
II. Projektinių pasiūlymų apimtis ir statytojo pateikiami duomenys		
11.	Projektinių pasiūlymų apimtis	<i>Projektiniai siūlymai (pagal STR 1.04.04:2017 13 priedo reikalavimus):</i> <ul style="list-style-type: none"> - aiškinamasis raštas - sklypo sutvarkymo siūlymai; - galiojančio žemiausio lygmens teritorijų planavimo dokumento (nurodant jo registravimo Lietuvos Respublikos teritorijų planavimo dokumentų registre numerį) pagrindinis brėžinys (arba jo ištrauka) su pažymėta numatoma statinio vieta.
12.	Pateikiami dokumentai, nurodomi projektinių pasiūlymų rengimo dokumentams taikomi teisės aktai.	<ul style="list-style-type: none"> - Teritorijų planavimo dokumentai; - Žemės sklypo panaudos sutarties ir sklypo plano kopijos; - VĮ Registrų centro išrašai; - kiti dokumentai.
III. Reikalavimai projektiniams pasiūlymams		
13.	Esminiai funkciniai (paskirties) reikalavimai statiniui	Kitos paskirties inžinerinis statinys - <i>lauko krepšinio aikštelė</i> ; <i>kiti inžineriniai statiniai (pagal poreikį).</i>
14.	Reikalavimai architektūros (estetiniai, aplinkai, kraštovaizdžiui)	<ul style="list-style-type: none"> - krepšinio aikštelės minimalus gabaritas – 28 m x 15 m su min. po 1 m užribiais iš visų pusių; - krepšinio aikštelės įrengimui numatyti tokių statinių standartus atitinkančius pagrindų konstrukcijas; - aikštelės danga – aikštelės paviršius iš šlako arba skaldos. Iš viršaus teritorija padengta papildomu sluoksniu, susidedančiu iš žemės arba molio-smėlio mišinio ir (arba) liejamos guminės dangos. Ši danga turi būti elastinga ir stabili; - numatyti 2 vnt. krepšinio stovų su lentomis (permatoma medžiaga), lankais ir tinkliukais; - projektuoti stacionarių suolų įrengimą. Suolų tipą ir stilių parinkti derinant prie teritorijos gretimybėse sutvarkytų

		<p>sprendinių. Nauji suolai įrengiami žmonių susibūrimų vietose skirtose poilsiui, šalia sporto (treniruoklių ir krepšinio) aikštelių. Šalia suolų numatyti šiukšliadėžių bei dviračių stovų įrengimą.</p> <p>- spręsti paviršinio vandens nuvedimą.</p>
15.	Nurodymai sprendinių derinimui, jų pritarimui	Projektiniai pasiūlymai derinami ir tvirtinami teisės aktuose nustatyta tvarka. Projektas nepradedamas rengti, kol projektiniai pasiūlymai nebus suderinti su statytoju (užsakovu) ir, esant reikalui, su kompetentingomis institucijomis;
16.	Nurodymai projektinių pasiūlymų vaizdinės informacijos parengimui	-
17.	Reikalavimai projekto rengimo dokumentų kalbai (-oms).	<i>Lietuvių k.</i>
18.	Reikalavimai projekto rengimo dokumentų įforminimui, sudėčiai ir pan.	<i>Projektiniai pasiūlymai turi būti pateikti elektronine forma (.pdf).</i>

Statytojas:

Neringos savivaldybės
administracijos direktorius

Projektuotojas:

UAB „Universalūs projektai“,
Statinio projekto vadovas

Edmundas Kolokauskas

(parašas)

(data)

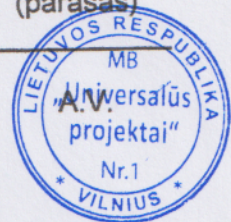

MB „UNIVERSALŪS PROJEKTAI“

Mažoji bendrija, Tuskulėnų g. 38-42, LT- 09210, Vilnius, mob.tel. +370 617 14093,
el. paštas statybu.projektai@gmail.com, įm.kodas 303127486, PVM kodas LT100011419312

ĮSAKYMAS

2022 m. lapkričio 10 d.
Vilnius

Statinio (objekto) „*Kitos paskirties inžinerinio statinio - lauko krepšinio aikštelės L.Rėzos g. 23A, Neringa, supaprastinto statybos projekto*“ (pagal Paslaugų teikimo sutartį Nr. V31-250) parengimui, skiriu projekto vadovą , kvalifikacijos atestato Nr.2539 ir projekto dalies vadovą, kvalifikacijos atestato Nr 25882, **EDMUNDA KOLAKAUSKĄ**.

MB „Universalūs projektai“ vadovė



STATYBOS PRODUKCIJOS
SERTIFIKAVIMO CENTRAS

Valstybės įmonė Statybos produkcijos sertifikavimo centras, įmonės kodas 110068926, Linkmenų g. 28, LT-08217 Vilnius

KVALIFIKACIJOS ATESTATAS

Nr.2539

Edmundas Kolakauskas

Suteikta teisė eiti ypatingojo statinio projekto vadovo ir ypatingojo statinio projekto vykdymo priežiūros vadovo pareigas.

Statiniai: susisiekimo komunikacijos (keliai, gatvės, oro uosto statiniai, kiti transporto statiniai), taip pat minėti statiniai, esantys kultūros paveldo objekto teritorijoje, jo apsaugos zonoje, kultūros paveldo vietovėje.

20941

Išduotas 2018 m. gegužės 30 d.

Pirmą kartą išduotas 1998 m. sausio 16 d.

Kvalifikacijos atestatų registras skelbiamas www.spsc.lt



STATYBOS PRODUKCIJOS
SERTIFIKAVIMO CENTRAS

Valstybės įmonė Statybos produkcijos sertifikavimo centras, įmonės kodas 110068926, Linkmenų g. 28, LT-08217 Vilnius

KVALIFIKACIJOS ATESTATAS

Nr.25882

Edmundas Kolakauskas

Suteikta teisė eiti ypatingojo statinio projekto dalies vadovo ir ypatingojo statinio projekto dalies vykdymo priežiūros vadovo pareigas.

Statiniai: susisiekimo komunikacijos (keliai, gatvės, kiti transporto statiniai), taip pat minėti statiniai, esantys kultūros paveldo objekto teritorijoje, jo apsaugos zonoje, kultūros paveldo vietovėje.

Projekto dalys: konstrukcijų, susisiekimo, pasirengimo statybai ir statybos darbų organizavimo, statybos skaičiuojamosios kainos nustatymo.

20943

Išduotas 2018 m. gegužės 30 d.

Pirmą kartą išduotas 2010 m. balandžio 20 d.

Kvalifikacijos atestatų registras skelbiamas www.spsc.lt

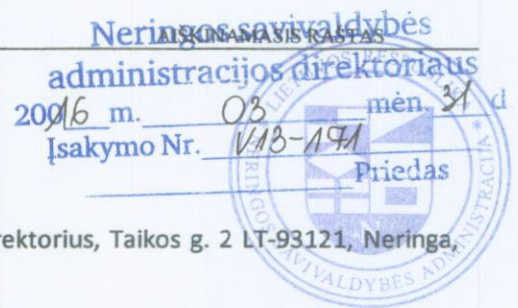

I.BENDRIEJI DUOMENYS

Projekto organizatorius: Neringos savivaldybės administracijos direktorius, Taikos g. 2 LT-93121, Neringa, meras@neringa.lt, tel. 8469 52234

Projekto iniciatorius: Neringos savivaldybė

Rengėjas: VĮ Registrų centro Klaipėdos filialas į.k. 140042759, projekto autorius ()
Baltijos pr. 123-1, 93224 Klaipėda,

Projekto rengimo pagrindas: Neringos savivaldybės administracijos direktoriaus 2015-06-23 g. įsakymas Nr. V-13-321.

Projekto rengimo reikalavimai:

- Neringos savivaldybės administracijos architektūros skyriaus 2015-07-09 d. išduoti Žemės sklypo formavimo ir pertvarkymo projekto rengimo reikalavimai Nr. AS9-7
- Nacionalinės žemės tarnybos prie žemės ūkio ministerijos Klaipėdos miesto ir Neringos skyriaus projekto rengimo reikalavimai 2015-07-09 SFP-43-(14.13.36)

Planavimo tikslas: Suformuoti valstybinės žemės sklypą

Planuojamos teritorijos esamos padėties analizei atlikti panaudotas georeferencinio pagrindo kadastro duomenys (GDR 10LT), skaitmeninis rastrinis ortografinis žemėlapis (ORT LT), specialiųjų žemės ir miško naudojimo sąlygų erdvinių duomenų rinkinys (SŽNS_DR 10LT), Registrų centro duomenys, Topografinė nuotrauka, Neringos savivaldybės teritorijos ir jos dalių bendrasis planas, Nidos centrinės dalies detaliojo plano koncepcija, Kuršių Nerijos nacionalinio parko tvarkymo planas, Kuršių Nerijos nacionalinio parko tvarkymo planas, Neringos savivaldybės geriamojo vandens tiekimo ir nuotekų tvarkymo infrastruktūros plėtros specialusis planas, Neringos savivaldybės šilumos ūkio infrastruktūros specialusis planas.

II. ESAMA BŪKLĖ

Ištrauka iš Neringos miesto bendrojo plano



Projektuojamas sklypas L.Rėzos g. 23A Neringa.

Juodkrantės stadiono teritorija.

Funkcinio prioriteto zona: Koncervacinio prioriteto

Kraštovaizdžio tvarkymo zona: išsaugančio tvarkymo zona (U1.1)

Pagrindinė žemės naudojimo paskirtis: kitos paskirties žemė

Žemės naudojimo būdai (pobūdžiai):

- 1) Prioritetinis naudojimo būdas – visuomeninės paskirties teritorija; naudojimo būdo turinys – gyvenvietės stadionas su sportininkus aptarnaujančiu vasaros tipo buitinių patalpų statinių ir žiūrovams skirtų suolų pakyla;
- 2) Galimas naudojimo būdas – rekreacinės teritorijos; naudojimo būdų turinys – vaikų lauko žaidimo aikštelės.

Saugomos savybės- vizualinis ryšys su mariomis. Tvarkymo priemonės – taikomos užstatymo morfotipo MtvS-3 zonoje. Užstatymo tankumas iki 0,5%

Istrauka iš Lietuvos Respublikos Vyriausybės 2012-06-06 nutarimu Nr. 702 patvirtinto Kuršių nerijos nacionalinio parko tvarkymo plano

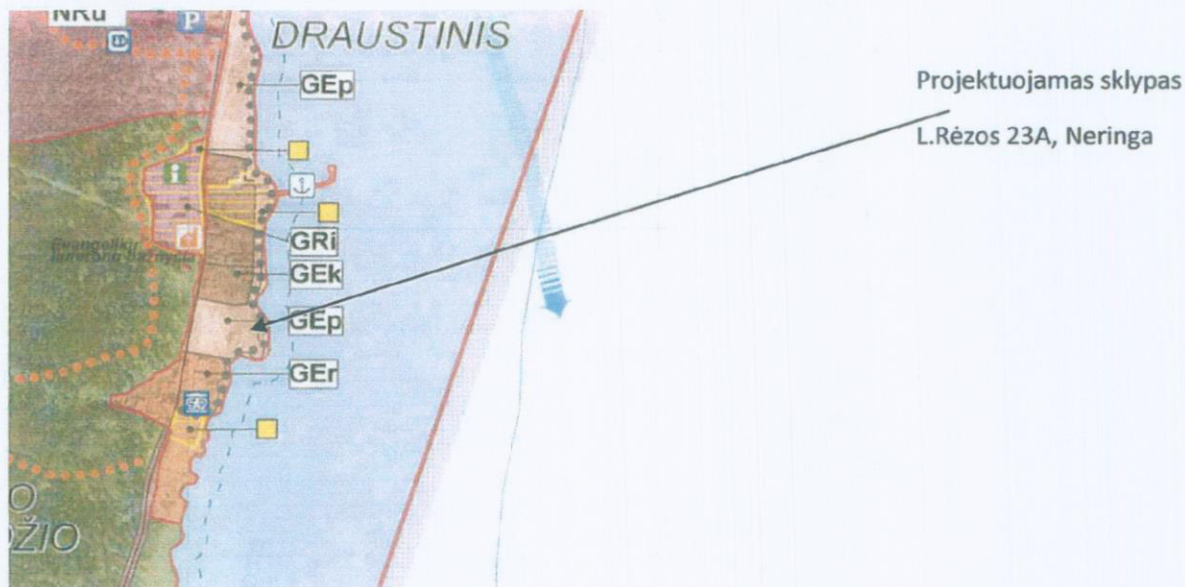

9.2.3 kraštovaizdžio pertvarkomojo tvarkymo zona – Gep išskirta vertingų planinės struktūros elementų turinčiuose, tačiau praradusiuose architektūrinę ir užstatymo vertę Kuršių Nerijos urbanistinių draustinių dalyse, tvarkomose transformavimo ir atnaujinimo priemonėmis pagrįstu būdu. Taikomas pertvarkomojo tvarkymo reglamentas, užtikrinama planinės struktūros jos elementų apsauga.

9.2.3.1. leidžia formuoti vietos sąlygas atitinkančią architektūrinę išraišką. Teritorijoje turi vyrauti visuomeninė paskirtis. Į šią tvarkymo zoną patenkantys sovietinių metų pastatai teisės aktų nustatyta tvarka rekonstruojami arba griaunami, rekonstruojami plokščiastogiai pastatai skaidomi dalimis, uždengiami šlaitiniais čerpių stogais, pastatų išvaizda keičiama į artimesnę saugomai aplinkai.

Informacija apie žemės sklypą

Žemės sklypas šiaurės puse ribojasi su L.Rėzos g. 23 žemės sklypu įtrauktu į nekilnojamojų vertybių teritorijų sąrašą (sklypas neišmatuotas), rytų puse ribojasi su valstybine žeme (sklypai nesuformuoti), pietų puse žemės sklypas ribojasi su L.Rėzos g. 25 (įregistruotu žemės sklypu 230100040004). Vakaruose ribojasi su valstybine žeme. Esamoje teritorijoje įrengtas stadionas ir lauko treniruoklių aikštelė, kuriems ir projektuojamas sklypas.

III. PROJEKTO SPRENDINIAI

Žemės sklypo L.Rėzos g. 23A Neringos m. Formavimo ir pertvarkymo projektas parengtas pagal Neringos savivaldybės administracijos architektūros skyriaus 2015-07-09 išduotą pažymą apie nustatytus projekto reikalavimus žemės sklypo formavimo ir pertvarkymo projektui rengti Nr. AS9-7.

Rengiamu projektu suformuojamas valstybinės žemės sklypas Nr.1

1.	Žemės sklypo adresas	L.Rėzos g. 23A Neringa
2.	Žemės sklypo kadastrinis Nr.	2301/0004:0000
3.	Žemės sklypo plotas	1.4990 ha
4.	Paskirtis	Kita
5.	Naudojimo būdas	Visuomeninės paskirties teritorijos
6.	Žemės sklypo savininkai	Lietuvos Respublika

Specialiosios žemės ir miško naudojimo sąlygos

Projektuojamos specialiosios žemės ir miško naudojimo sąlygos:

Sklypo Nr.	Specialiosios žemės ir miško naudojimo sąlygos	Plotas (ha)
1	I.Ryšių linijų apsaugos zonos	0.0532
2	VI.Elektros linijų apsaugos zonos	0.1089
3	XIX.Nekilnojamųjų kultūros vertybių teritorija ir apsaugos zonos	1.4990
4	XXXIV.Nacionaliniai ir regioniniai parkai	1.4990
5	XLIX.Vandentiekio, lietaus ir fekalinės kanalizacijos tinklų ir įrenginių apsaugos zonos	0.4343
6	XXVII.Saugotini želdiniai (medžiai ir krūmai), augantys ne miškų ūkio paskirties žemėje	0.0312

Žemės sklypas randasi Pajūrio juostoje.

Servitutai.

Kelio servitutas teisė naudotis pėsčiųjų taku. Nustatomas pagrindiniams takams sklype (S1- 362 m2), (S2- 213m2)

Susisiekimas.

Planuojama teritorija yra šalia L.Rėzos gatvės. Į sklypą patenkama iš D kategorijos L.Rėzos gatvės ir esamais įrengtais pėsčiųjų takais

Projekto autorius

**Žemės sklypų formavimo projekto
sprendinių brėžinys**

Neringos savivaldybės
administracijos direktoriaus
2016 m. 03 mėn. 31 d.
Įsakymo Nr. V13-191



Iniciatorius (-ai): Neringos savivaldybė
Organizatorius: Neringos savivaldybė
Projekto rengėjas:
Žemės sklypo adresas: Klaipėdos apskr., Neringos sav., Neringa, L. Rėzos g.
Žemės sklypo (sklypų)
kadastro Nr.(plotas, ha): b/n (1,4990ha)

Brėžinys sugeneruotas: 2016-02-18

Situacijos schema, lapų išdėstymas



Sutartiniai ženklai

●	Projektuojamų žemės sklypų ribų posūkio taškų koordinatės		Gyvenamoji teritorija
	Galiojimo riba		Mišri gyvenamoji teritorija
	Kiti sklypai		Mišri centro teritorija
	Formuojami privati žemės sklypai		Socialinės infrastruktūros teritorija
	Formuojami valstybinės žemės sklypai		Specializuotų kompleksų teritorija
	Formuojami savivaldybių žemės sklypai		Paslaugų teritorija
	Formuojami mišrios nuosavybės žemės sklypai		Pramonės ir sandėliavimo teritorija
	Laisvos valstybinės žemės plotai po sklypų formavimo		Inžinerinės infrastruktūros teritorija
	Matmenys		Inžinerinės infrastruktūros koridorius
	Projektuojamų sklypų linijų ilgiai		Bendro naudojimo erdvių, želdynų teritorija
	Tarpiniai projektuojami žemės sklypai		Vandens
	Servitutai		Aikštė
	Apribojimai (išskyrus paviršinio vandens telkinių pakrantės apsaugos juostas)		Vandenvietė
	Paviršinio vandens telkinių pakrantės apsaugos juostos		Naudingųjų iškasenų teritorija
	Plotai, kuriuose numatoma miško žemę paversti kitomis naudmenomis		
	Esami sklypai		
	Laisvos valstybinės žemės plotai iki projektavimo		
	Žemės naudmenos		
Reglamentinė zona			
	Kitos reikšmės		
Teritorijos naudojimo tipas			
	Mišakai ir miškingos teritorijos		
	Neužstatoma žemės ūkio teritorija		
	Žemės ūkio ir specializuotų ūkių teritorija		
	Rekreacinio naudojimo žemės ūkio teritorija		
	Sodininkų bendrijų teritorija		
	Vienbučių ir dvibučių gyvenamųjų namų teritorija		

Žemėlapyje naudojamų duomenų autorių teisės



GDR10LT – Lietuvos Respublikos teritorijos M 1:10 000 georeferencinių erdvių duomenų rinkinys © Nacionalinė žemės tarnyba prie Žemės ūkio ministerijos

ORT10LT – Lietuvos Respublikos teritorijos M 1:10 000 skaitmeninis rastrinis

**Žemės sklypų formavimo projekto
sprendinių brėžinys**
1 Lapas. M 1:1000



ŽEMĖS SKLYPO FORMAVIMO IR PERTVARKYMO PROJEKTAS M 1:1000

SPRENDINIŲ BRĖŽINYS

Formuojamo žemės sklypo bendras plotas 1,4990 ha



Kadastro vietovė:	Neringos	blokas	sklypas
Žemės sklypo kadastro Nr.:	2 3 0 1 0 0 0 4		
Gatvė, namo Nr.	L. Rėzos g. 23A		
Kaimas (miestelis)			
Seniūnija			
Miestas (rajonas)	Neringa		
Apskritis	Klaipėdos		

Nr. proj.	Gretimybė	Žemės sklypo kadastro Nr.	Pastabos
1-5		Žemės sklypas nesuformuotas	Valstybinės žemės fondas
5-6			L. Rėzos g. 23 (sklypas nesuformuotas)
6-17		Žemės sklypas nesuformuotas	Valstybinės žemės fondas
2	17-1	230100040004	

Žemės sklypo (sklypų) pagrindinė žemės naudojimo paskirtis, būdas			
žemės sklypo Nr.	plotas ha	pagrindinė žemės naudojimo paskirtis (kodas)	žemės naudojimo būdas (kodas)
1	1.4990	Kita (995)	Visuomeninės paskirties teritorijos (315)

SERVITUTAS			
žemės sklypo Nr.	Kodas	Servituto rūšis	Plotas, ha
1	202	Kelio servitutas teisė naudotis pėsčiųjų taku (S2) (tarnaujantis daiktas)	0.0362
1	202	Kelio servitutas teisė naudotis pėsčiųjų taku (S3) (tarnaujantis daiktas)	0.0213

Pastaba: sklypas pajūrio juostoje

Neringos savivaldybės
administracijos direktoriaus
2016 m. 03 mėn. 31 d.
Isakymo Nr. V13-197
Priedas

Koordinatės LKS-94 koordinacių sistemoje

Taško Nr.	X	Y
1	6158721.63	317998.83
2	6158737.43	318001.34
3	6158746.97	318005.37
4	6158843.77	318026.40
5	6158857.11	318027.15
6	6158838.33	318122.20
7	6158834.45	318137.41
8	6158733.93	318126.21
9	6158734.35	318123.74
10	6158734.13	318121.24
11	6158733.53	318119.30
12	6158732.64	318117.60
13	6158726.95	318108.94
14	6158719.08	318097.01
15	6158716.54	318093.96
16	6158713.56	318091.18
17	6158714.89	318075.86

SUTARTINIAI ŽYMĖJIMAI

1	Sklypo numeris
	Esami statiniai ir įrenginiai
	Socialinės infrastruktūros teritorija (SI)
	Formuojamo valstybinės žemės sklypo ribos
	Esamos žemės sklypų ribos
	Kultūros paveldo sklypų ribos
	Esamos gatvės, pravažiavimai
	Saugotini želdiniai
	Esama šaligatvių danga
	Servitutu ribos

Žemės sklypo naudotojas	žemės sklypo Nr.	bendras plotas	Žemės naudmenų eksplikacija (ha) po žemės sklypo suformavimo							nusausinga				
			žemės ūkio naudmenos				miškas	želdiniai	keliai		užstatyta teritorija	vandenys	kita žemė	
			iš viso	ariama	sodai	pievos		iš viso	iš jų servitutiniai					
Neringos savivaldybė	1	1.4990	-	-	-	-	-	0.0312	-	-	0.0575	-	1.4103	-

Po žemės sklypo (sklypų) pertvarkymo jam (jiems) taikomos specialiosios žemės ir miško naudojimo sąlygos, nustatytos Lietuvos Respublikos Vyriausybės 1992 m. gegužės 12d. nutarimu Nr. 343

žemės sklypo Nr.	kodas	aprašymas	plotas, ha
1	1	I.Ryšių linijų apsaugos zonos	0.0532
1	6	VI. Elektros linijų apsaugos zonos	0.1089
1	19	XIX. Nekilnojamųjų kultūros vertybių teritorija ir apsaugos zonos	1.4990
1	34	XXXIV. Nacionaliniai ir regioniniai parkai	1.4990
1	49	XLIX. Vandentiekio, lietaus ir fekalinės kanalizacijos tinklų ir įrenginių apsaugos zonos	0.4343
1	58	XXVII. Saugotini želdiniai (medžiai ir krūmai), augantys ne miškų ūkio paskirties žemėje	0.0312



VĮ REGISTRŲ CENTRO
KLAIPĖDOS FILIALAS

Baltijos pr. 123-1
LT-93224 Klaipėda, Lietuva
įmonės kodas: 140042759

ŽEMĖS SKLYPO FORMAVIMO IR PERTVARKYMO
PROJEKTAS
L. RĖZOS G. 23A, NERINGA

Kvalifikacijos pažymėjimo Nr. FP-131

pareigos
direktorius
matininkas

vardas
navardė

parašas

data



(SPRENDINIŲ BRĖŽINYS)
M1:500

Lapas:

1

Lapų sk.

1

IŠTRAUKA IŠ NERINGOS SAVIVALDYBĖS TERITORIJOS IR JOS DALIŲ BENDROJO PLANO

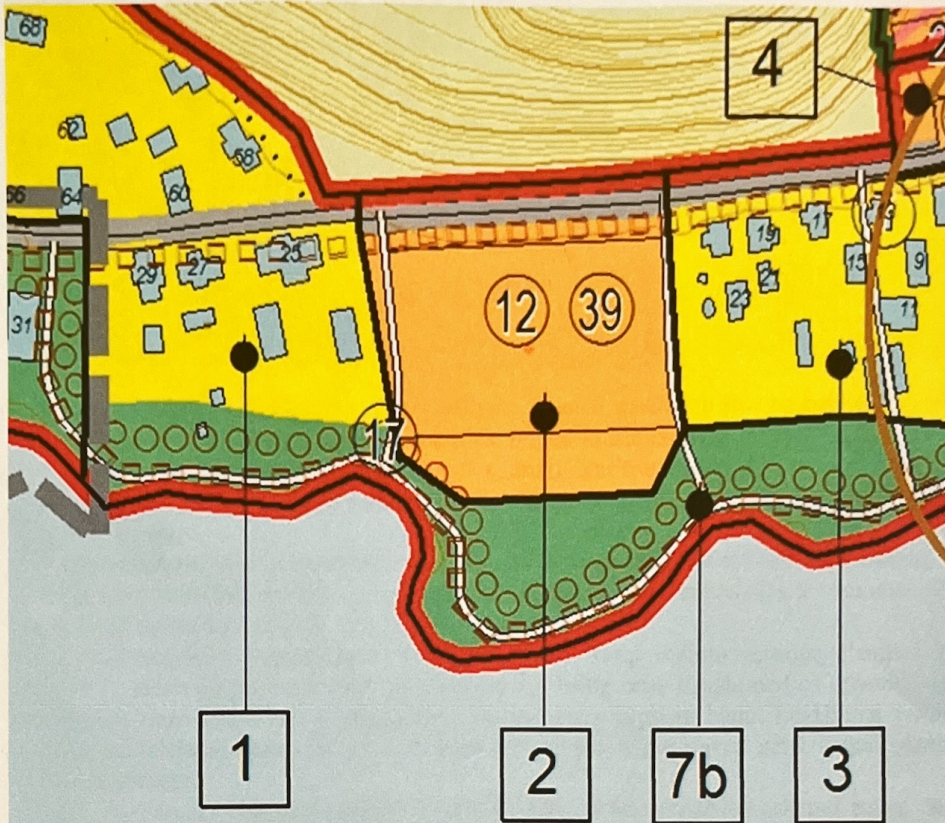

2. Juodkrantės stadiono teritorija

Funkcinio prioriteto zona: konservacinio prioriteto

Kraštovaizdžio tvarkymo zona: išsaugančio tvarkymo (U1.1)

Pagrindinė žemės naudojimo paskirtis: kitos paskirties žemė

Žemės naudojimo būdai (pobūdžiai):

- 1) prioritetinis naudojimo būdas – visuomeninės paskirties teritorija; naudojimo būdo turinys – gyvenvietės stadionas su sportininkus aptarnaujančiu vasaros tipo buitinių patalpų statinių ir žiūrovams skirtų suolų pakyla;
- 2) galimas naudojimo būdas – rekreacinės teritorijos; naudojimo būdų turinys – vaikų lauko žaidimo aikštės.

Saugomos savybės: vizualinis ryšys su mariomis.

Tvarkymo priemonės: numatytos tvarkymo priemonės, taikomos užstatymo morfotipo Mtv3-3 zonoje,

Užstatymo tankumas: iki 0,5 %.

2.2.2. Kultūros paveldo apsauga ir naudojimas

6. Žemiausios kultūrinės vertės morfotipuose (Mtp3, Mtv3) statybinė veikla reglamentuojama teritorijų planavimo dokumentais nustatytais reikalavimais. Taikomos remonto, reglamentuotos rekonstrukcijos ir konversijos statybos priemonės. Naujos statybos reglamentuotos intervencijos leidžiamos nedidinant esamo susiklėsčiusio aplinkinio užstatymo aukščio ir tik aukštos kokybės architektūrinės išraiškos. Didžiojo kopagūbrio juostoje nauja statyba negalima.

IŠTRAUKA IŠ KURŠIŲ NERIJOS NACIONALINIO PARKO TVARKYMO PLANO

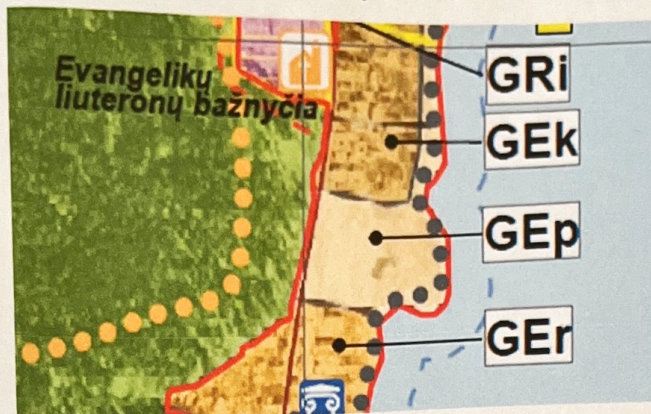

9. Kitos paskirties žemės kraštovaizdžio tvarkymo zonos ir specialieji šios saugomos teritorijos reikalavimai:

9.1. gyvenamosios ir visuomeninės paskirties žemės kraštovaizdžio tvarkymo zonos – tai Kuršių nerijos gyvenviečių užstatytos dalys (senieji žvejų kaimai), kuriose siekiama išsaugoti istoriškai susiformavusio kultūrinio kraštovaizdžio, urbanistinių ir architektūrinių jo elementų vertės požymius, tradicines architektūros formas ir mastelį;

9.2. pagal urbanistinę ir architektūrinę specifiką kultūros paveldo požiūriu vertingų miestų, miestelių, kaimų ar jų dalių kraštovaizdžio tvarkymo zonų grupėje išskirtos šios gyvenamosios ir visuomeninės paskirties žemės kraštovaizdžio tvarkymo zonos:

9.2.3. kraštovaizdžio pertvarkomojo tvarkymo zona – **GEp** išskirta vertingų planinės struktūros elementų turinčiose, tačiau praradusiose architektūrinę ir urbanistinę vertę Kuršių nerijos urbanistinių draustinių dalyse, tvarkomose transformavimo ir atnaujinimo priemonėmis pagrįstu būdu. Leidžiama formuoti Kuršių nerijai būdingą architektūrą, taikomas pertvarkomojo tvarkymo reglamentas, užtikrinama planinės struktūros, jos elementų apsauga:

9.2.3.3. Juodkrantės centrinėje dalyje, priskirtoje **GEp** kraštovaizdžio tvarkymo zonai, naujų pastatų statyba numatyta tik mažųjų laivų (jachtų) uoste (nenumatant galimybės juose teikti nakvynės paslaugas) ir pietinėje Juodkrantės dalyje esančio stadiono reikmėms (1 aukšto pagalbinį pastatą, skirtą persirengimo kambariams, dušinėms ir kitoms pagalbinėms patalpoms);

50 M. NUO KURŠIŲ MARIŲ RIBA



Žemės sklypo išdėstymo schema



ŽEMĖS SKLYPO PLANAS M 1:1000

Sklypo plotas 14990 m²



VALSTYBĖS ĮMONĖS REGISTRŲ CENTRO
KLAIPĖDOS FILIALAS
KOPIJA TIKRA

Sklypas yra pajūrio juostoje

Pastaba: sklypas patenka į Kultūros vertybių registrą (Juodkrantės gyvenvietė, Un. kodas 2067)

Kadastras:	vietovė	Neringos m.				blokas				sklypas			
Žemės sklypo kadastro Nr.:		2	3	0	1	0	0	0	4	0	0	9	9

Gatvė, namo Nr.	L. Rėzos g. 23A
Kaimas (miestelis)	Neringos m.
Seniūnija	
Miestas (rajonas)	Neringos
Apskritis	Klaipėdos

Gretimybė	Gretimo žemės sklypo kadastro Nr.	Pastabos
1-5		Valstybinės žemės fondas
5-6	2301/0004:114	
6-17		Valstybinės žemės fondas
17-1	2301/0004:4	

Su paženklintomis vietovėse žemės sklypo ribomis, aprašytomis 2016 m. balandžio mėn. 14 d. žemės sklypo paženklinimo-parodymo akte, ir nustatytu plotu sutinku žemės savininkas (naudotojas):

NERINGOS SAVIVALDYBĖ
(vardas, pavardė)



Nacionalinės žemės tarnybos prie Žemės ūkio ministerijos
Klaipėdos miesto ir Neringos skyrius

Patikrino:
SUDERINTA: skyriaus vedėja
(Pareigų pavadinimas) (Parašas) (Vardas ir pavardė) (Data)

A.V. (jeigu reikavimas turėti antspaudą nustatytas įstatymuose)

VĮ REGISTRŲ CENTRO
KLAIPĖDOS FILIALAS
Kvalifikacijos paž. Nr. 2M-M-1380

Pareigos	Parašas	Vardas, pavardė	Data
direktorius			
matininkas			

Paskirtis: Byla patikrinta

ŽEMĖS SKLYPO PLANAS M 1:1000

Žemės sklypo plotas 14990 m²

Žemės sklypo kadastro numeris:	kodas		blokas				sklypas				
	2	3	0	1	0	0	0	4	0	0	9

KOORDINAČIŲ ŽINIARAŠTIS

Koordinatinių sistema: LKS-94							
Taško Nr.	Kodas	X	Y	Taško Nr.	Kodas	X	Y
1	R	6158721.63	317998.83	36	S	6158846.37	318026.55
2	R	6158737.43	318001.34	37	S	6158844.35	318035.80
3	R	6158746.97	318005.37	38	S	6158844.52	318036.35
4	R	6158843.77	318026.40	39	S	6158845.14	318037.04
5	R	6158857.11	318027.15	40	S	6158847.75	318038.61
6	R	6158838.33	318122.20	41	S	6158847.25	318041.08
7	R	6158834.45	318137.41	42	S	6158843.97	318041.68
8	R	6158733.93	318126.21	43	S	6158843.37	318041.88
9	R	6158734.35	318123.74	44	S	6158842.93	318042.27
10	R	6158734.13	318121.24	45	S	6158837.42	318066.96
11	R	6158733.53	318119.30	46	S	6158834.21	318081.38
12	R	6158732.64	318117.60	47	S	6158833.28	318087.60
13	R	6158726.95	318108.94	48	S	6158832.75	318092.26
14	R	6158719.08	318097.01	49	S	6158832.41	318098.26
15	R	6158716.54	318093.96	50	S	6158832.45	318108.59
16	R	6158713.56	318091.18	51	S	6158832.65	318112.10
17	R	6158714.89	318075.86	52	S	6158833.46	318113.39
18	S	6158731.82	318000.45	53	S	6158834.30	318113.75
19	S	6158734.37	318000.85	54	S	6158839.93	318114.09
20	S	6158732.59	318010.86	55	S	6158837.34	318126.08
21	S	6158729.73	318027.11	56	S	6158834.46	318125.94
22	S	6158727.10	318042.09	57	S	6158835.79	318132.14
23	S	6158723.76	318061.01	58	S	6158833.11	318132.07
24	S	6158722.42	318065.82	59	S	6158831.92	318126.21
25	S	6158719.73	318073.38	60	S	6158830.70	318118.49
26	S	6158716.70	318079.68	61	S	6158830.14	318113.03
27	S	6158714.31	318084.11	62	S	6158829.88	318108.65
28	S	6158714.15	318084.36	63	S	6158829.84	318097.99
29	S	6158714.71	318077.95	64	S	6158830.22	318092.06
30	S	6158717.50	318071.95	65	S	6158830.78	318087.00
31	S	6158719.85	318065.39	66	S	6158831.70	318081.05
32	S	6158721.18	318060.56	67	S	6158834.93	318066.38
33	S	6158724.58	318041.70	68	S	6158841.16	318038.27
34	S	6158727.20	318026.68	69	S	6158841.86	318035.06
35	S	6158730.23	318009.64	70	S	6158841.57	318048.38

ŽEMĖS SKLYPO CENTRO KOORDINATĖS

Koordinatinių sistema	Koordinatės X/Y
Valstybinė LKS-1994	X=6158782 Y=318070

Žiniaraštį sudarė:

v. pavardė

kval. paž. nr. parašas data

Ištrauka iš Lietuvos Respublikos administracinių nusižengimų kodekso:
112 straipsnis. Nuolatinį žemėnaudos riboženklį sunaikinimas arba sugadinimas užtraukia baudą nuo septyniadešimt iki vieno šimto keturiasdešimt eurų.



Taško Nr.	Kodas	X	Y	Taško Nr.	Kodas	X	Y
71	S	6158842.70	318049.62	74	S	6158842.02	318053.06
72	S	6158852.30	318051.52	75	S	6158840.37	318053.75
73	S	6158851.62	318054.95	76	S	6158837.85	318053.19

Duomenys apie žemės sklypui nustatytas specialiąsias žemės naudojimo sąlygas

Eilės Nr.	Specialiosios žemės naudojimo sąlygos kodas	Specialiosios žemės naudojimo sąlygos pavadinimas	Teritorijos, kurioje turi būti taikoma specialioji žemės naudojimo sąlyga, plotas, m ²
1	1	I. Ryšių linijų apsaugos zonos	532
2	6	VI. Elektros linijų apsaugos zonos	1089
3	19	XIX. Nekilnojamųjų kultūros vertybių teritorija ir apsaugos zonos	14990
4	34	XXXIV. Nacionaliniai ir regioniniai parkai	14990
5	49	XLIX. Vandentiekio, lietaus ir fekalinės kanalizacijos tinklų ir įrenginių apsaugos zonos	4343
6	56	LVI. Krašto apsaugos objektų įtakos zonos	8389
7	58	XXVII. Saugotini želdiniai (medžiai ir krūmai), augantys ne miškų ūkio paskirties žemėje	312

Duomenys apie žemės sklypo servitutus

Eilės Nr.	Servituto kodas	Nekilnojamojo turto registre įrašyto ar teritorijų planavimo dokumente nustatyto servituto pavadinimas ir rūšis	Servituto plotas, m ²
1	202	Kelio servitutas - teisė naudotis pėsčiųjų taku (tarnaujantis) Pažymėtas indeksu S1	362
2	202	Kelio servitutas - teisė naudotis pėsčiųjų taku (tarnaujantis) Pažymėtas indeksu S2	213
3	215	Kelio servitutas - teisė važiuoti transporto priemonėmis, naudotis pėsčiųjų taku (tarnaujantis) Pažymėtas indeksu S3	128

2301/4:99

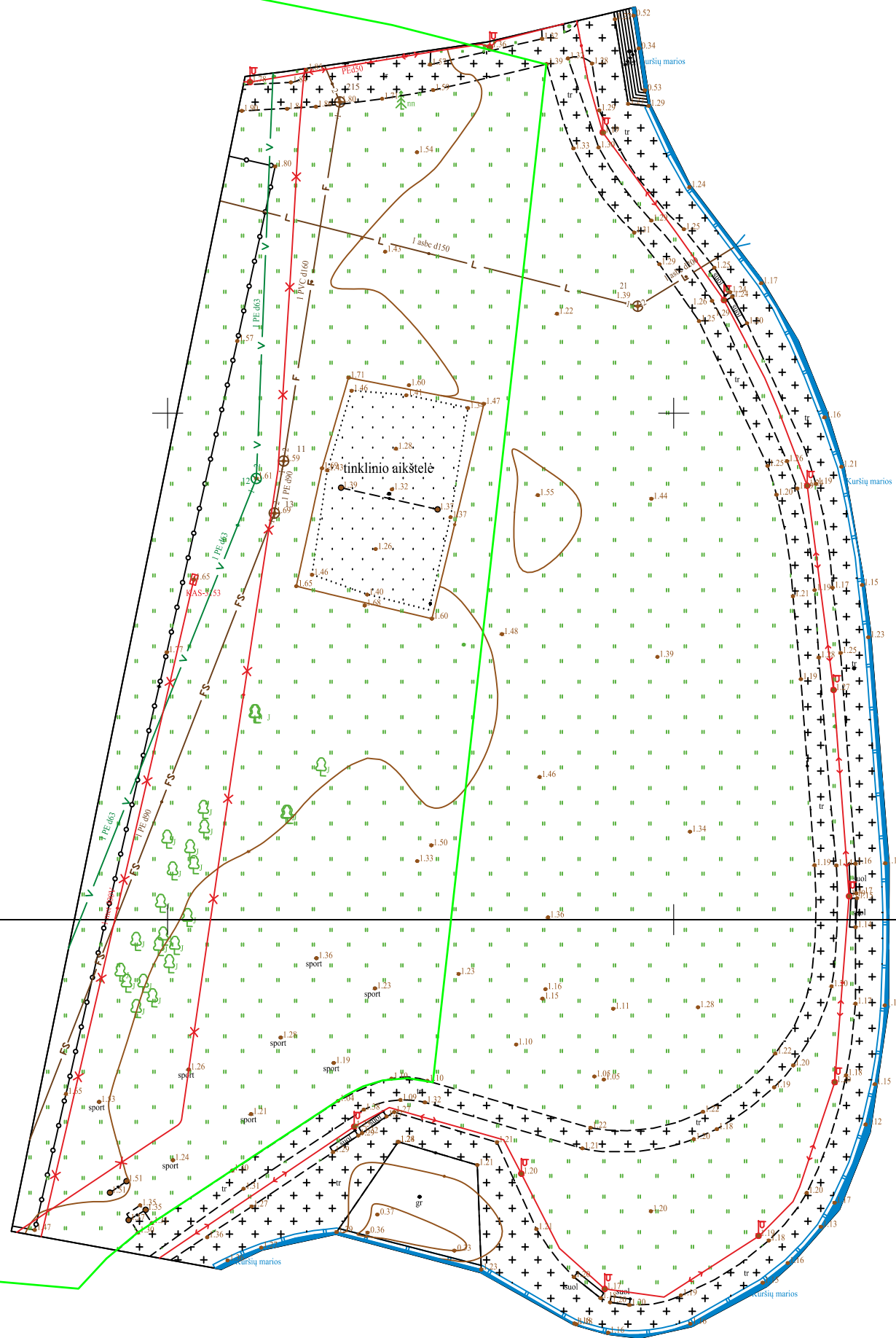

218200
6158800

23/51 - 0093

218200
6158750

23/51 - 0113

Užsakymo Nr. Užsakovas :	TIIS2-20221026-052224	Obj. adresas: Plano tipas	L. Rėzos g. 23a, Juodkrantė, Neringa (lauko krepšinio aikštelė)			Mastelis
Obj. Nr. 08-22T-8396	KOORDINAČIU SISTEMA: LKS - 94	AUKŠČIŲ SISTEMA: LAS-07	Pagrindinis objekto tikslumas, cm		M 1:500	
				Horizontalus 3	Vertikalus 4	
 UAB "KLAIPĖDOS INŽINERINIAI TYRINĖJIMAI" <small>Taikos pr. 24-234, Klaipėda tel. 380 778, 383 474 info@tyrinėjimai.lt</small>	Kvalifikacijos pažymėjimo VARDAS IR PAVARDĖ		PARAŠAS	DATA		
	Direktorius					
	Asistentas					

Brėžiniai

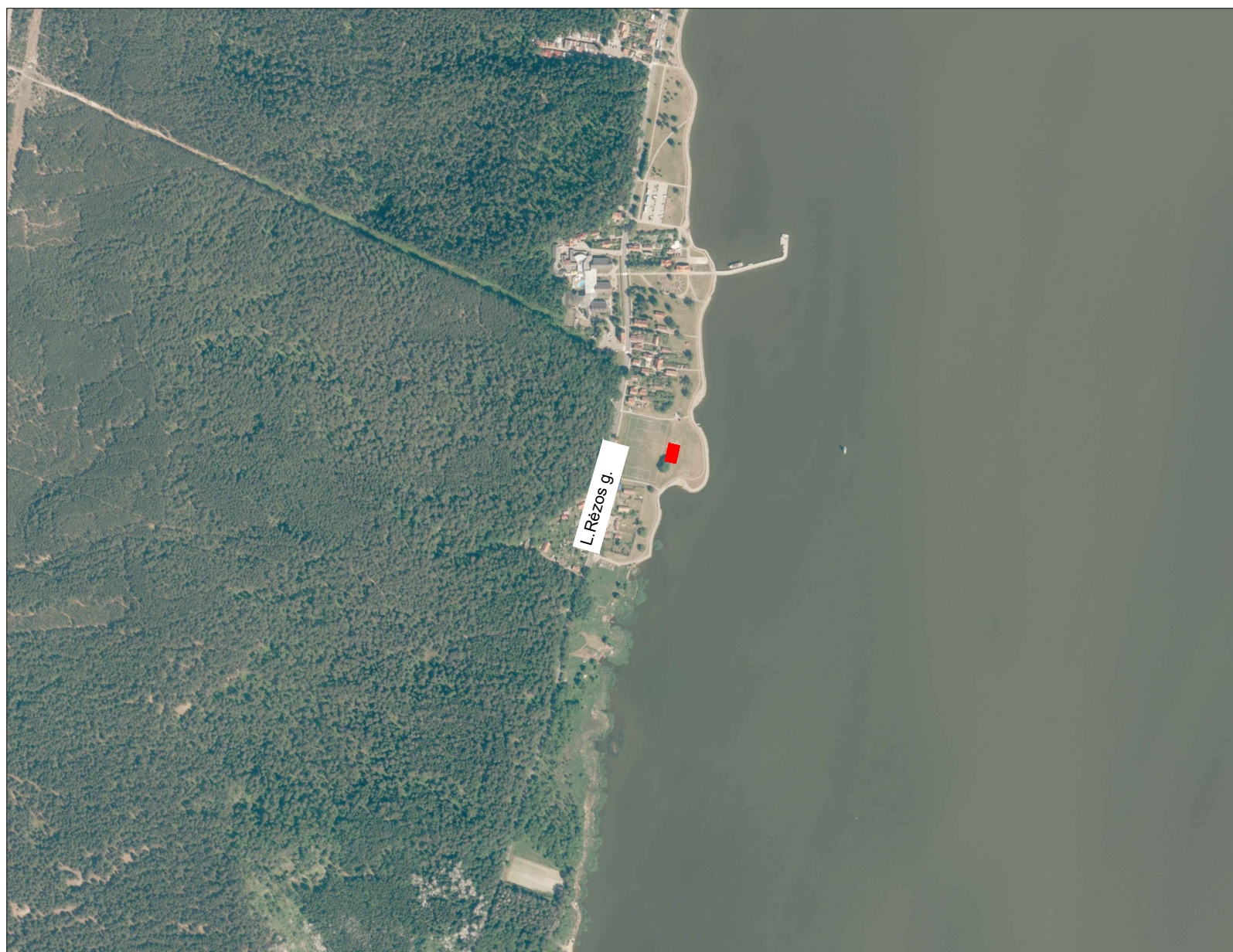

SUTARTINIAI PAŽYMĖJIMAI

 Projektuojama krepšinio aikštelė

0	2022-12	Statybos leidimui, konkursui, statybai		
LAIDA	DATA	LAIDOS STATUSAS. KEITIMO PRIEŽASTIS (JEI TAIKOMA)		
KVAL. PATV. DOK. NR.				STATINIO PROJEKTO PAVADINIMAS
				Kitos paskirties inžinerinio statinio - lauko krepšinio aikštelės L.Rėzos g. 23A, Neringa, supaprastintas statybos projekto projektiniai pasiūlymai
2539	SPV	E. Kolakauskas		STATINIO NUMERIS IR PAVADINIMAS
25882	SPDV	E. Kolakauskas		Kitos paskirties inžinerinio statinio - lauko krepšinio aikštelės L.Rėzos g. 23A, Neringa, supaprastintas statybos projektas.
				DOKUMENTO PAVADINIMAS
				Objekto vietos schema , M 1:10 000
				LAIDA
				0
LT	STATYTOJAS IR (ARBA) UŽSAKOVAS			DOKUMENTO ŽYMUO
	Neringos savivaldybė Taikos g. 2, LT-93123, Neringa			UP/202205-00-PP-B-01
				LAPAS
				LAPŲ
				1
				1

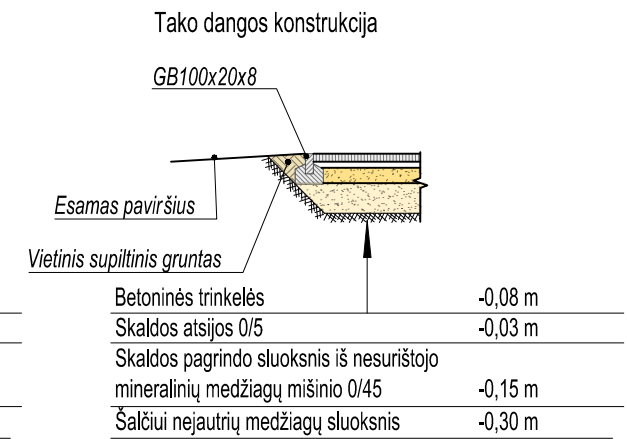
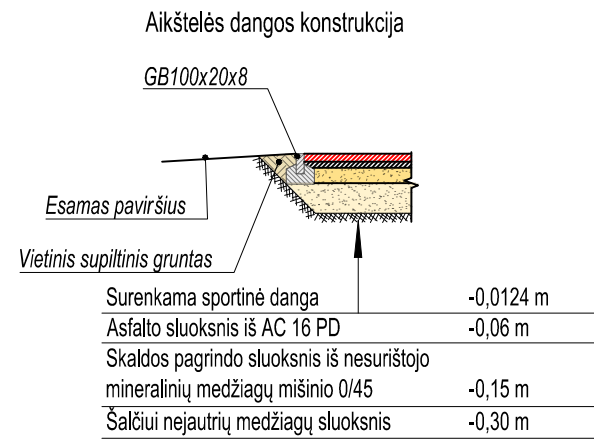
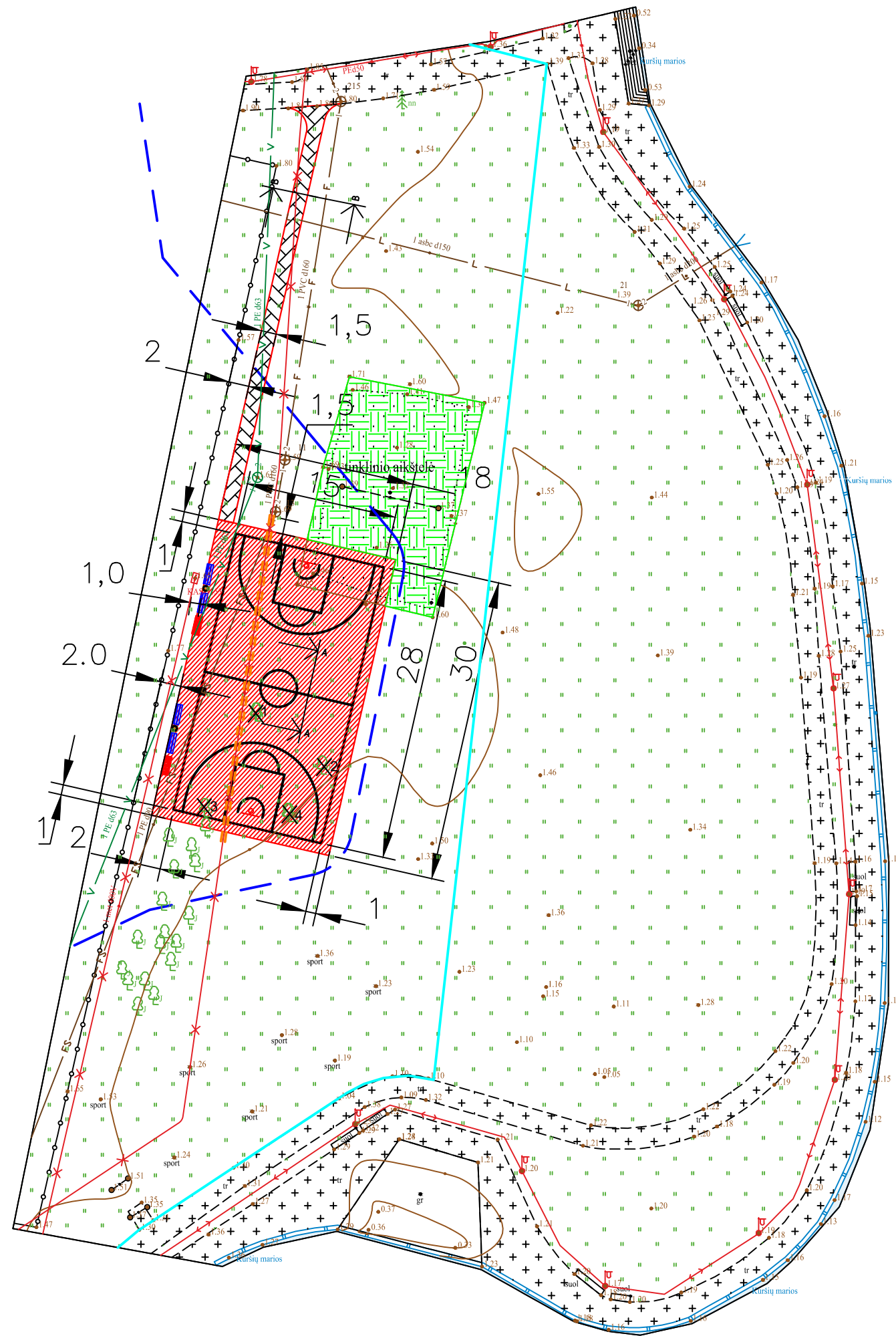

SUTARTINIAI ŽYMĖJIMAI:

- Projektuojami gazoniniai bortai
- Projektuojamo tako danga iš betoninių trinkelių
- Krepšinio aikštelės danga
- Krepšinio aikštelės dangos ženklavimas
- Projektuojami suoliukai, dviračių stovas (5 vietų) ir šiukšlinė
- Projektuojamas krepšinio lanko stovas
- Kuršių marių pakrantės apsaugos zona (50 m)
- Sklypų ribos
- Naikinama tinklinio aikštelė, plotas užsodinamas žole
- Šalinami medžiai ir jų numeris žiniaraštyje
- Proj. kabelių gaubiamieji apsauginiai vamzdžiai D110

0	2022-12	Statybos leidimui, konkursui, statybai		
LAIDA	DATA	LAIDOS STATUSAS. KEITIMO PRIEŽASTIS (JEI TAIKOMA)		
KVAL. PATV. DOK. NR.			STATINIO PROJEKTO PAVADINIMAS	
			Kitos paskirties inžinerinio statinio - lauko krepšinio aikštelės L.Rėzos g. 23A, Neringa, supaprastintas statybos projekto projektiniai pasiūlymai	
2539	SPV	E. Kolakauskas	STATINIO NUMERIS IR PAVADINIMAS	
25882	SPDV	E. Kolakauskas	Kitos paskirties inžinerinio statinio - lauko krepšinio aikštelės L.Rėzos g. 23A, Neringa, supaprastintas statybos projektas.	
			DOKUMENTO PAVADINIMAS	LAIDA
			Aikštelės planas , M 1:500	0
LT	STATYTOJAS IR (ARBA) UŽSAKOVAS		DOKUMENTO ŽYMUO	
	Neringos savivaldybė Taikos g. 2, LT-93123, Neringa		UP/202205-00-PP-B-02	
			LAPAS	LAPŲ
			1	1

Aikštelės dangos konstrukcija Pjūvis A-A

Aikštelės centrinė linija

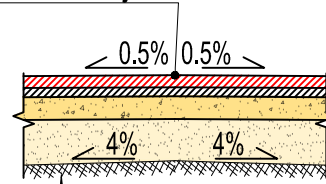

Surenkama sportinė danga	-0,0124 m
Asfalto sluoksnis iš AC 16 PD	-0,06 m
Skaldos pagrindo sluoksnis iš nesurištojo mineralinių medžiagų mišinio 0/45	-0,15 m
Šalčiui nejautrių medžiagų sluoksnis	-0,30 m

Tako dangos konstrukcija Pjūvis B-B

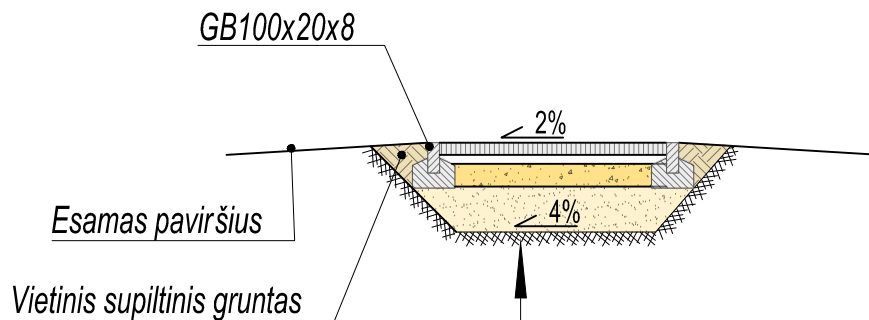

Betoninės trinkelės	-0,08 m
Skaldos atsijos 0/5	-0,03 m
Skaldos pagrindo sluoksnis iš nesurištojo mineralinių medžiagų mišinio 0/45	-0,15 m
Šalčiui nejautrių medžiagų sluoksnis	-0,30 m

0	2022-12	Statybos leidimui, konkursui, statybai			
LAIDA	DATA	LAIDOS STATUSAS. KEITIMO PRIEŽASTIS (JEI TAIKOMA)			
KVAL. PATV. DOK. NR.				STATINIO PROJEKTO PAVADINIMAS	
				Kitos paskirties inžinerinio statinio - lauko krepšinio aikštelės L.Rėzos g. 23A, Neringa, supaprastintas statybos projekto projektiniai pasiūlymai	
2539	SPV	E. Kolakauskas		STATINIO NUMERIS IR PAVADINIMAS	
25882	SPDV	E. Kolakauskas		Kitos paskirties inžinerinio statinio - lauko krepšinio aikštelės L.Rėzos g. 23A, Neringa, supaprastintas statybos projektas.	
				DOKUMENTO PAVADINIMAS	
				Skersiniai pjūviai , M 1:50	
				LAIDA	
				0	
LT	STATYTOJAS IR (ARBA) UŽSAKOVAS Neringos savivaldybė Taikos g. 2, LT-93123, Neringa			DOKUMENTO ŽYMUO	LAPAS
				UP/202205-00-PP-B-03	LAPŲ
				1	
				1	