

23/49 – 0286

23/49 – 0306

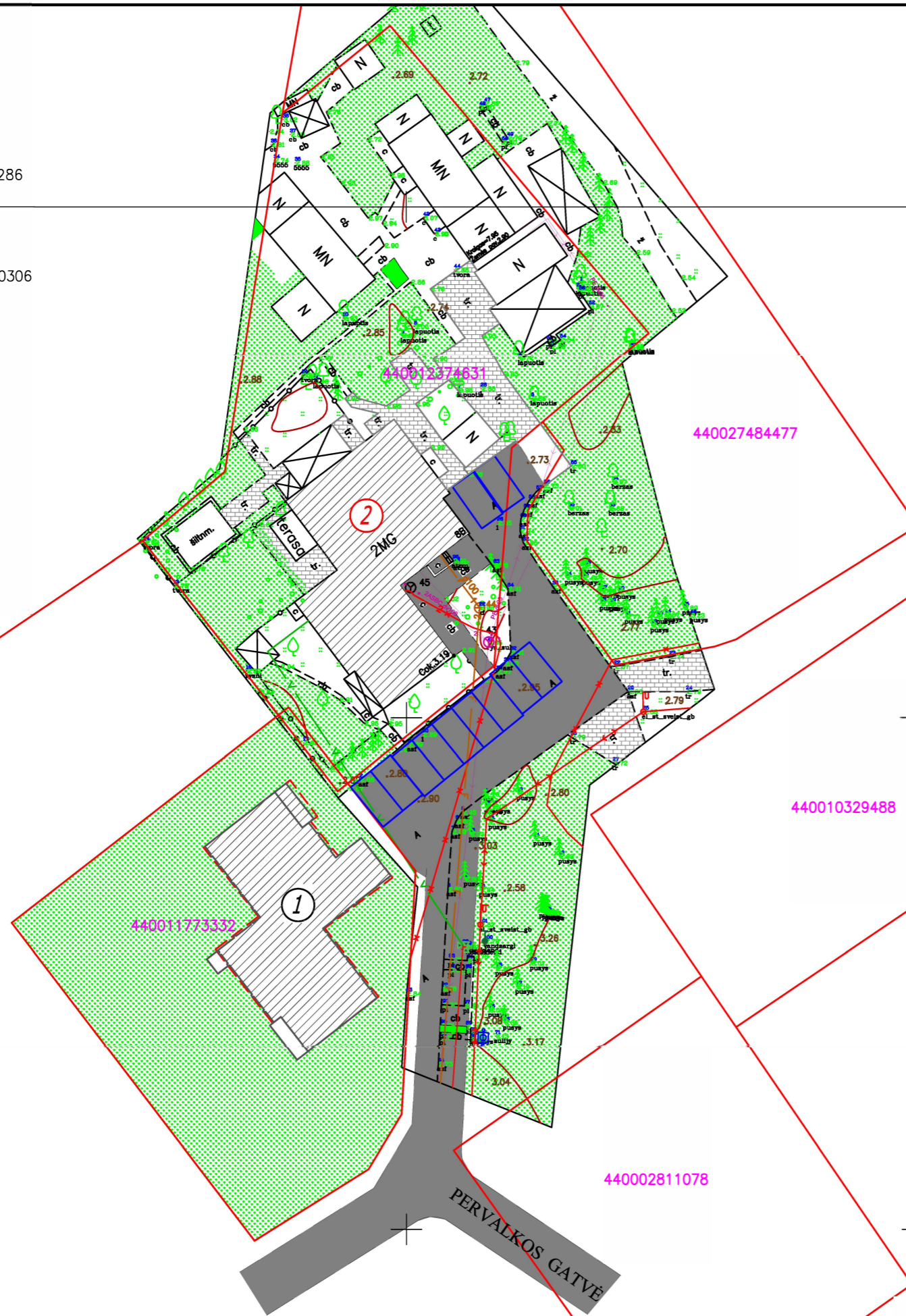

PAGRINDINAI SKLYPO IR PASTATO RODIKLIAI

RODIKLIO PAVADINIMAS	KIEKIS PRIEŠ REKONSTRUKCIJĄ	KIEKIS PRIEŠ REKONSTRUKCIJĄ	MATO VNT.
SKLYPAS			
SKLYPO PLOTAS	1203	1203	m ²
UŽSTATYTAS PLOTAS	291	292	m ²
UŽSTATYMO TANKUMAS	24 (25 D.P.)	24 (25 D.P.)	%
UŽSTATYMO INTENSIVUMAS	31 (45 D.P.)	31 (45 D.P.)	%
PASTATAS (GYVENAMASIS NAMAS SU KAVINĖS PATALPOMIS)			
BENDRAS PLOTAS	313,93	320,66	m ²
GYVENAMASIS PLOTAS	156,59	156,59	m ²
NAUDINGAS PLOTAS	313,93	313,93	m ²
STATYBINIS TŪRIS	1173	1173	m ³
PASTATO AUKŠTIS	5,35(10 D.P.)	5,35(10 D.P.)	m
UŽSTATYTAS PLOTAS	238	238	m ²

SUTARTINIAI ŽYMĖJIMAI

- SKLYPO RIBA
- UŽSTATYMO RIBA PAGAL DETALŲJĮ PLANĄ
- 1 GYVENAMASIS NAMAS PERVALKOS 8A
- 2 GYVENAMASIS NAMAS PERVALKOS 8B
- VIETA AUTOMOBILIŲ STATYMU (11 vnt.)
- ESAMOS GATVĖS, PRAVAŽIAVIMAI
- ESAMA BETONINIŲ TRINKELIŲ DANGA
- ŽALI PLOTAI (949m²)

PROJEKTUOTOJAS <i>Nomeda Černiauskiėnės individuali veikla</i> Anykščių g. 9, Klaipėda, tel. 8 657 91891 el. paštas: nomeda.v@gmail.com				PROJEKTO PAVADINIMAS DAUGIABUČIO GYVENAMOJO PERVALKOS G. 8A, NERINGA NAMO DALYJE (BUTE PERVALKOS 8A-1, NERINGA, UNIKALUS NR.2398-6000-5018:001) REKONSTRUKCIJOS PROJEKTAS, FORMUOJANT NAUJUS KADASTRINIUS OBJEKTUS IR KEIČIANT PATALPŲ PASKIRTĮ MAITINIMO PASKIRTIES PATALPAS				
A1947	PV	JMILĖ		2022-12	BRĖŽINYS AUTOMOBILIŲ STOVĖJIMO SCHEMA	MASTELIS M1:500 LAIDA 0		
STADIJA	STATYTOJAS:			L.K.	20-29-00-PP	BRĖŽINIO NR. AS-01	LAPAS 1	LAPŲ 1



<i>Nomedos Černiauskiėnės individuali veikla</i>					Objektas: DAUGIABUČIO GYVENAMOJO PERVALKOS G. 8A, NERINGA NAMO DALYJE (BUTE PERVALKOS 8A-1, NERINGA, UNIKALUS NR.2398 - 6000 - 5018:001) KAPITALINIO REMONTO, FORMUOJANT NAUJUS KADASTRINIUS OBJEKTUS IR KEIČIANT PATALPŲ PASKIRTĮ! MAITINIMO PASKIRTIES PATALPAS, PROJEKTAS			
<small>Kapsų g. 16, Klaipėda, tel. 8 657 91891 el. paštas: nameda.v@gmail.com</small>								
A1947	PV	J.MILĖ		2022-12	Fasadas			LAIDA
BG009330	Proj.	N. Černiauskiėnė		2022-12				0
								M 1: 100
STADIJA	Užsakovas:				Projekto Nr:	BRĖŽINIO NR.	LAPAS	LAPŲ
PP	L.K.				20-29-00-PP	A01	1	1

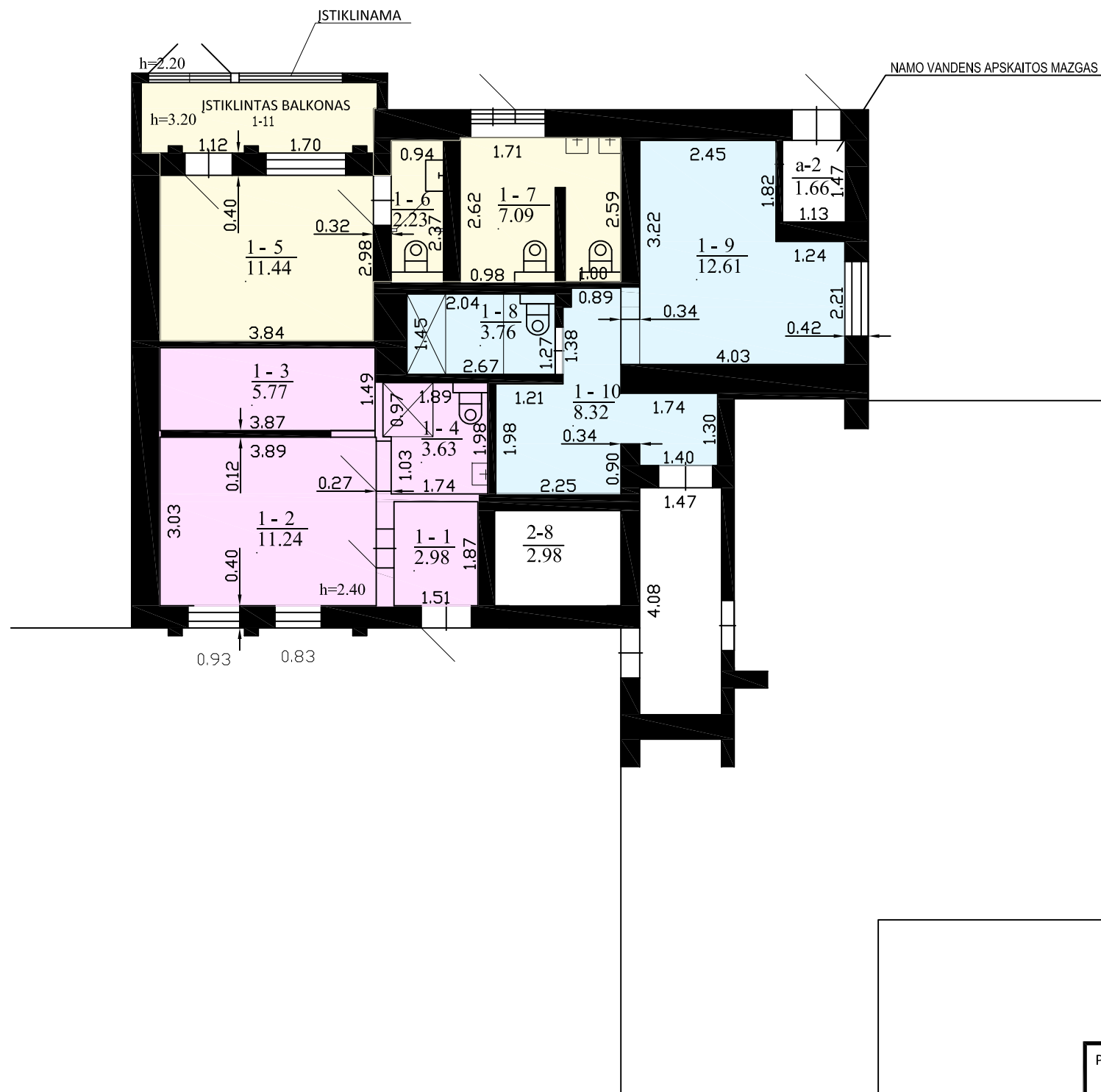

NR.	TURTINIS VIENETAS NR. 1 (BUTAS)	PLOTAS, m ² PO PADALINIMO
1-1	KORIDORIUS	2,98
1-2	KAMBARYS	11,24
1-3	DRABUŽINĖ	5,77
1-4	SAN.MAZGAS	3,63
	BENDRAS:	23,62
	NAUDINGASIS:	23,62
	GYVENAMASIS:	11,24

NR.	TURTINIS VIENETAS NR. 2 (BUTAS)	PLOTAS, m ² PO PADALINIMO
1-8	SAN. MAZGAS	3,76
1-9	KAMBARYS	12,61
1-10	KORIDORIUS	8,32
	BENDRAS:	24,69
	NAUDINGASIS:	24,69
	GYVENAMASIS:	12,61

NR.	TURTINIS VIENETAS NR. 3 (KAVINĖ)	PLOTAS, m ² PO PADALINIMO
1-5	VIRTUVĖ- BARAS	11,44
1-6	SAN. MAZGAS DARBUOTOJAM	2,23
1-7	WC LANKYTOJAMS	7,09
1-11	IŠTIKLINTAS BALKONAS	6,73
	BENDRAS:	27,49
	PAGRINDINIS:	11,44

PROJEKTUOTOJAS Nomedos Černiauskiėnės individuali veikla Kapsų g. 16, Klaipėda, tel. 8 657 91891 el. paštas: nomeda.v@gmail.com				PROJEKTO PAVADINIMAS DAUGIABUČIO GYVENAMOJO PERVERKOS G. 8A, NERINGA NAMO DALYJE (BUTE PERVERKOS 8A-1, NERINGA, UNIKALUS NR.2398-6000-5018:001) REKONSTRUKCIJOS PROJEKTAS, FORMUOJANT NAUJUS KADASTRINIUS OBJEKTUS IR KEIČIANT PATALPŲ PASKIRTĮ Į MAITINIMO PASKIRTIES PATALPAS			
A1947	PV	J.MILĖ		2022-12	BRĖŽINYS		MASTELIS
					TURTINIŲ VIENETŲ PLANAS		M1:100
							LAIDA 0
STADIJA	STATYTOJAS:				20-29-00-PP	BRĖŽINIO NR.	LAPAS
PP	L.K.					AS-02	1
						LAPŲ	1



- GRIAUNAMA SIENA
- NAUJAI STATOMA SIENA
- ESAMOS SIENOS

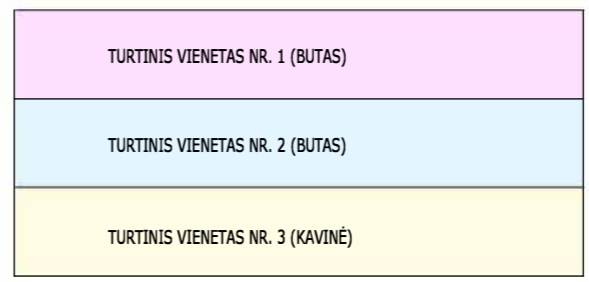

PROJEKTUOTOJAS <i>Nomedos Černiauskiėnės individuali veikla</i> <small>Anykšėių g. 9, Klaipėda, tel. 8 657 91891 el. paštas: nomeda.v@gmail.com</small>					PROJEKTO PAVADINIMAS DAUGIABUČIO GYVENAMOJO PERVALKOS G. 8A, NERINGA NAMO DALYJE (BUTE PERVALKOS 8A-1, NERINGA, UNIKALUS NR.2398-6000-5018:001) REKONSTRUKCIJOS PROJEKTAS, FORMUOJANT NAUJUS KADASTRINIUS OBJEKTUS IR KEIČIANT PATALPŲ PASKIRTĮ Į MAITINIMO PASKIRTIES PATALPAS				
A1947	PV	J.MILĖ		2022-12	BREŽINYS BENDRASTATYBINIS PLANAS			MASTELIS M1:100 LAIDA 0	
STADIJA	STATYTOJAS:				20-29-00-PP	BRĖŽINIO NR.	LAPAS	LAPŲ	
PP	L.K.					AS-03	1	1	

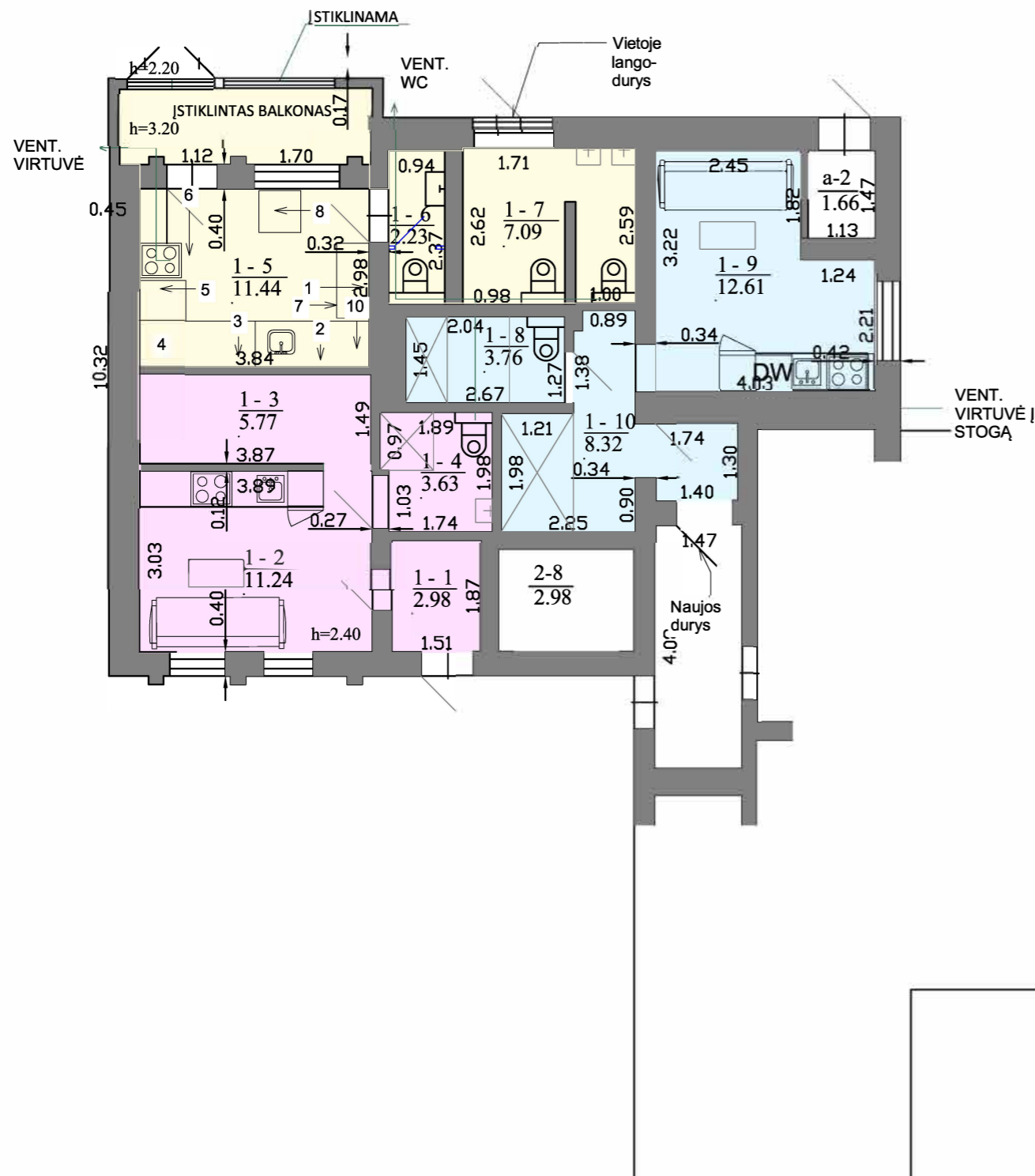

ĮRANGA KAVINĖJE

1. Indaplovė 650x750, po stalu
2. Daržovių stalas su plautuve 1800x600
3. Šaldomas darbo stalas (mėsa, žuvis)
4. Mėsos malimo mašina
5. Darbo stalas 700x600 su gruzdintuve
6. Elektrinė viryklė 500x850
7. Nešvarių indų stalas 700x600
8. Šaldytuvas 750x835
9. Baro šaldytuvas 750x835
10. Švarių indų lentyna
11. Plautuvė 430x400

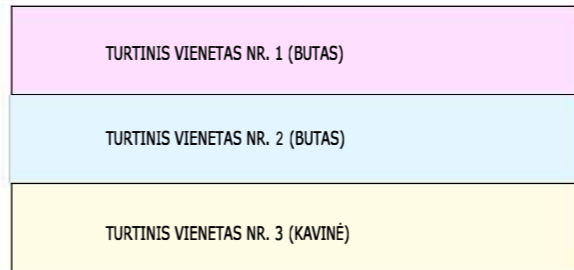

PROJEKTUOTOJAS <i>Nomedos Černiauskiėnės individuali veikla</i> Anykšėių g. 9, Klaipėda, tel. 8 657 91891 el. paštas: nameda.v@gmail.com					PROJEKTO PAVADINIMAS DAUGIABUČIO GYVENAMOJO PERVERKOS G. 8A, NERINGA NAMO DALYJE (BUTE PERVERKOS 8A-1, NERINGA, UNIKALUS NR. 2398-6000-5018-001) REKONSTRUKCIJOS PROJEKTAS, FORMUOJANT NAUJUS KADASTRINIUS OBJEKTUS IR KEIČIANT PATALPŲ PASKIRTĮ MAITINIMO PASKIRTIES PATALPAS				
A 1947	PV	J.MILĖ		2022-12	BREŽINYS TECHNOLOGINIS PLANAS			MASTELIS M1:100 LAIDA 0	
STADIJA	STATYTOJAS:					20-29-00-PP	BRĒŽINIO NR.	LAPAS	LAPŲ
PP	L.K.						AS-04	1	1