

PAVELDO OBJEKTAI REGISTRE

ATRAGIO GYVENVIETĖ

1193-Nagių 1 – namas, S99
 1195-Nagių 3 – žvejo namas, S962
 1197-Nagių 4 – namas, S100
 1198-Nagių 5 – žvejo namas, S963
 1198-Nagių 7 – žvejo namas, S994
 1199-Nagių 6 – namas, S101
 1201-Nagių 8 – namas, S102
 1202-Nagių 9 – žvejo namas, S965
 1202-Nagių 10 – žvejo namas, S966
 1204-Nagių 12 – žvejo namas, S103
 1205-Nagių 13 – namas, S104
 1206-Nagių 15 – namas, S104
 1206-Nagių 17 – namas, S105
 1207-Nagių 22 – žvejo namas, S968

1208-Nagių 24 – namas, S143
 950-Nagių 25 – namas, S106
 1209-Nagių 26 – žvejo namas, S969
 20025-Nagių 27 – poško namas, S107
 1230-Nagių 28 – namas, S144
 1231-Nagių 30 – namas, S108
 1232-Loimikių 3 – žvejo namas, S970
 1234-Loimikių 5 – žvejo namas, S971
 1235-Loimikių 9 – žvejo namas, S972
 1235-Loimikių 13 – namas, S142
 1236-Loimikių 13a – žvejo namas, IP1992
 1237-Loimikių 15 – žvejo namas, S973
 1238-Loimikių 19 – žvejo namas, S974
 1239-Loimikių 21 – žvejo namas, S975
 961-Talkos 3 – namas, S109

NIDOS KAIMO (CENTRINĖ) GYVENVIETĖ

1220-Pamario 2 – namas, S145
 20928-Pamario 4 – namas, S146
 1219-Pamario 5 – namas, S110
 20924-Pamario 11 – vila, IP1994
 1221-Pamario 12 – namas, S111
 1225-Pamario 20 – namas, S147
 1222-Pamario 21 – žvejo namas, S976
 1223-Pamario 23 – žvejo namas, S977
 1227-Pamario 24 – namas, S167
 1224-Pamario 25 – namas, S112
 1226-Pamario 27 – namas, S113
 1228-Pamario 31 – namas, S114
 15025-Pamario 33 – Rytų pastatas, G488K2
 965-Pamario 35 – Vakarų pastatas, G488K1
 1604-Pamario 43 – Evangelikų liuteronių bažnyčia, S209
 15998-Kuvertio 2 – pastatas, S166
 15668-Kuvertio 5 – žvejo namas, S978
 20922-Pamario 37 – pastatas (kunigų namai), IP1994

10783-Pamario g. – Nidos senosios kapinės, L351K
 22328-Pamario g. – Senosios kapinės, L351K1
 22441-Pamario g. – Antkapinis kryžius (senosios kapinės), L351K2
 22442-Pamario g. – Antkapinis kryžius (senosios kapinės), L351K3
 22443-Pamario g. – Antkapinis kryžius (senosios kapinės), L351K4
 22444-Pamario g. – Antkapinis kryžius (senosios kapinės), L351K5
 22445-Pamario g. – Antkapinis kryžius (senosios kapinės), L351K6
 22446-Pamario g. – Antkapinis kryžius (senosios kapinės), L351K7
 9819-Nidos „Marijagilbišonių pagalba“ bažnyčia – skulptūra „Polsis“ – DV621
 10784-Nida – paminklas, IV185
 24611-Senosios kapinės – Nidos kapų apželdintųjų (už gyvenvietės ribų), L929K
 24612-Senosios kapinės, L929K1
 24613-Kapų Kuvertis, L929K2
 26019-Senovės gyvenvietė – Nidos, vad. Penkių kalvelių gyvenvietė (už gyvenvietės ribų), A1634
 12145-Sklaidymo mokyklos vieta (už gyvenvietės ribų), J60P

SKRUZDYNĖ

1243-Skruzdynės 3 – namas, S169
 1211-Skruzdynės 6 – namas, S170
 1210-Skruzdynės 7 – namas, S149
 22117-Skruzdynės 9 – pastatas, S171
 1213-Skruzdynės 10 – žvejo namas, S979
 1212-Skruzdynės 11 – namas (muziejus), S173
 1215-Skruzdynės 14 – žvejo namas, S960
 1214-Skruzdynės 15 – namas, S172
 1216-Skruzdynės 17 – namas, S173
 1217-Skruzdynės 18 – žvejo namas, S981
 1218-Skruzdynės 20 – namas, S151

PURVYNĖ

20927-Purvynės 5 – žvejo namas, IP-1994
 22118-Purvynės 8 – namas, S174
 20923-Purvynės 9 – žvejo namas, IP-1994
 1240-Purvynės 11 – namas, S175
 1241-Purvynės 13 – namas, S176
 31965-Purvynės 7 – namas
 31966-Purvynės 5a – kitas pastatas

NERINGOS SAVIVALDYBĖS TERITORIJOS IR JOS DALIŲ BENDRASIS PLANAS
 2. GYVENVIEČIŲ TERITORIJŲ VYSTYMAS



1 b. NIDOS KULTŪROS PAVELDO APSAUGA

SUTARTINIAI ŽENKLAI
 MORFOTIPŲ GRUPĖS

| POILSIO NAMŲ, VIEŠBUČIŲ, VILŲ MORFOTIPŲ GRUPE | VISUOMENINIŲ, SAKRALINIŲ OBJEKTŲ MORFOTIPŲ GRUPE | ŽŪVIŲ DALINIŲKŲ, RAŠYTOJŲ GYV. NAMŲ-VASARNAMIŲ MORFOTIPŲ GRUPE |
|---|--|--|
| Mtp-1 | Mvs-1 | Mž-1 |
| Mtp-2 | Mvs-2 | Mž-2 |
| Mtp-3 | Mvs-3 | Mk-1 |

1. IŠLIKUSI ISTORIŠKAI SUSIKLOSČIUSI URBANISITNĖ STRUKTŪRA SU AUTENTIŠKAIS APSTATYMO ELEMENTAIS. UŽSTATYME VYRAUJĄ PASTATAI - KULTŪROS VERTYBĖS, BEI GATVIŲ TRASOS ISTORINĖSE VIETOSE.

2. SKLŪPŲ STRUKTŪRA DALINAI PAKITUSI. TERITORIJOJE YRA PAVIENIŲ KULTŪROS VERTYBIŲ, JOS UŽSTATYMAS SUSIFORMAVO PO 1940 M. MASTELIS, TŪRIAI, MEDŽIAGIŠKUMAS ARTIMAS ISTORINIAM.

3. SKLŪPŲ STRUKTŪRA SUSIFORMAVO PO 1940M. TERITORIJOJE NĖRA KULTŪROS VERTYBIŲ. PASTATŲ (STATINIŲ) MASTELIS ARTIMAS ISTORINIAM

NAUJOS STATYBOS MORFOTIPAI

| |
|----------------------------|
| Mtn-1 |
| NAUJOS STATYBOS MORFOTIPAS |

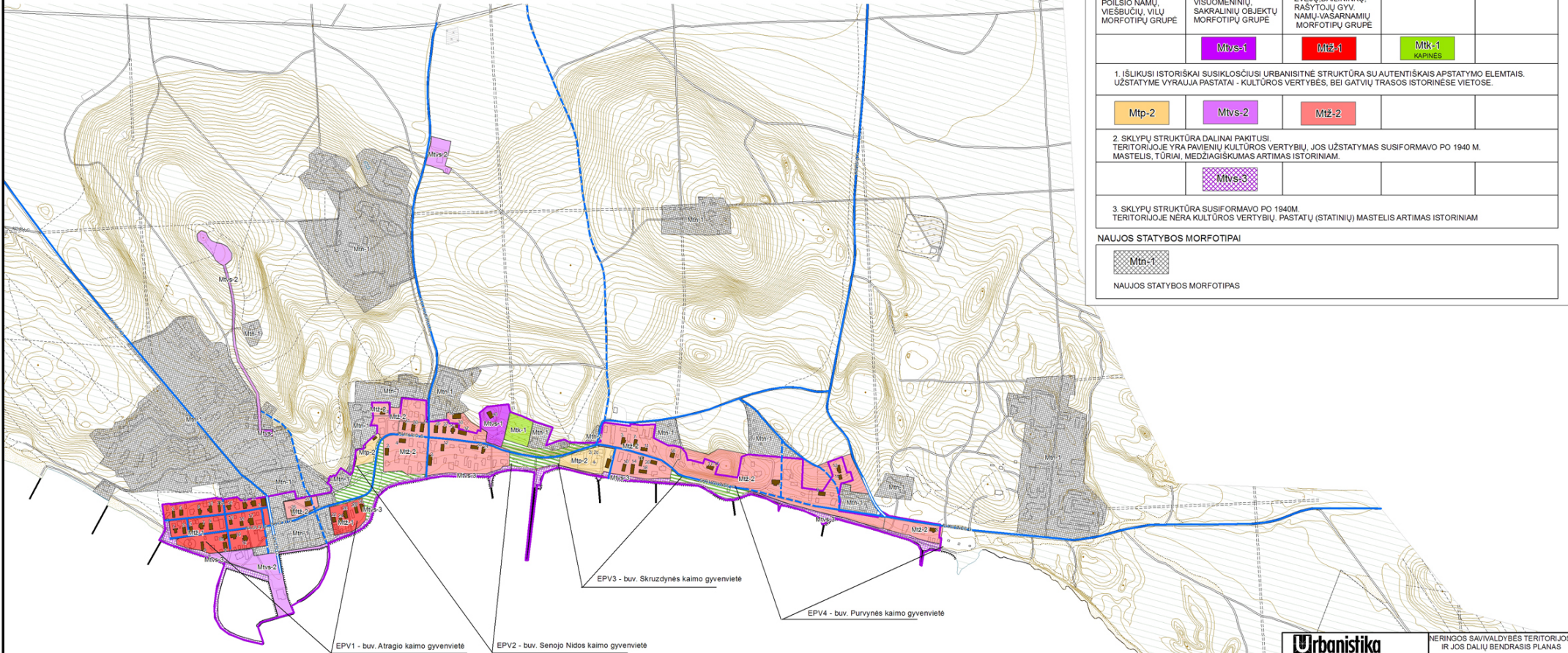

PASTABOS

MORFOTIPŲ APIBŪDINIMAS IR APRIBOJIMŲ JIEMS NUSTATYMAS ATLIKTAS ĮVERTINANT DABARTINĖ BŪKLĖ IR LYGINANT JĄ SU 1942M. NIDOS GYVENVIETĖS PLANE UŽFIKSUOTA PADĖTIMI.

MORFOTIPŲ GRUPĖS YRA PRINCIPINĖ SCHEMA. KIEKVIENŲ KONKREČIŲ ATVEJŲ, ATSIKRAUSIŲ PAPILDOMIEMS, PATIKSLINTIEMS DUOMENIMS, ŠIAS RIBAS REIKIA TIKSLINTI IR KOREGUOTI.

TIKSLIENSIŲ RIBŲ BRĖŽNYS GALI BŪTI PARENGTAS TIK SPECIALAUS PAVELDO OBJEKTŲ IR TERITORIJŲ PLANO APIMTYJE, PO ŠSAMIŲ ISTORINIŲ, ARCHEOLOGINIŲ GEODEZINIŲ TYRIMŲ.

- IKI 1942M. EGZISTAVUSIOS GATVIŲ TRASOS
- ATKURTINOS GATVIŲ IR TAKŲ TRASOS
- PO 1942 M. ATSIKRAUSIOS GATVIŲ TRASOS
- KULTŪROS VERTYBĖS 17098 U-10 (NIDOS GYVENVIETĖ) TERITORIJOS RIBA
- NEUŽSTATYTI TARPAI TARP SENJŲ GYVENVIEČIŲ (DOMINUOJA ŽELDYNAI)



Urbanistika

Vir. Arch. L. Naujoškaitė
 PV A. Mižauskas
 Rėkėdai P. Kavarskauskas
 PDV D. Rėkėnė
 Specialistė I. Kaniškauskaitė

KTU ARCHITEKTŪROS IR STATYBOS INSTITUTAS

PDV J. Bučas
 Asistentai: J. Bučas
 I. Pileckis
 A. Pileckienė

Adresas: U. Pataisyti
 UZSAKOVAS: Neringos savivaldybės administracija

BP

NERINGOS SAVIVALDYBĖS TERITORIJOS IR JOS DALIŲ BENDRASIS PLANAS

2. GYVENVIEČIŲ TERITORIJŲ VYSTYMAS

NIDOS KULTŪROS PAVELDO APSAUGA
 M 1:5000

| | | | |
|--------------|-----------|-------|------|
| Brėžinio Nr. | 1 b | Lapas | Lapų |
| Projekto Nr. | U-0816-BP | 1 | 2 |