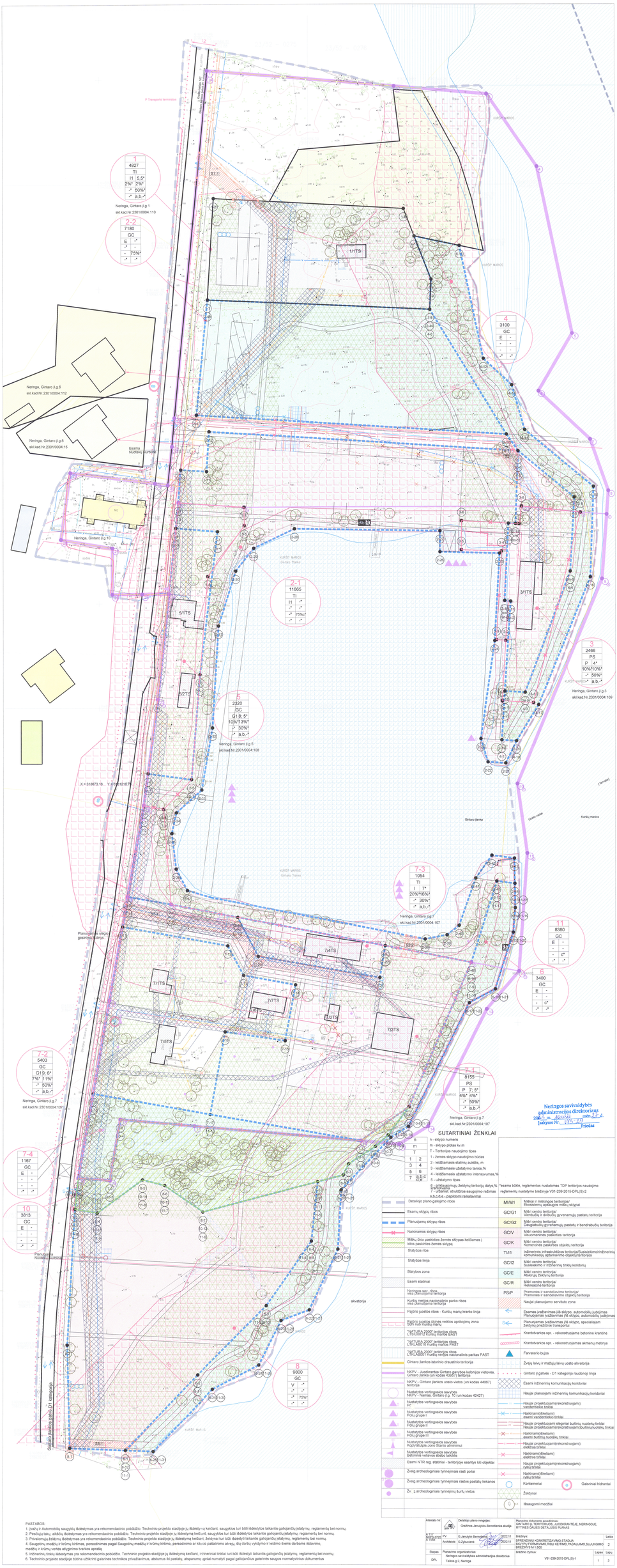
1
4827
TI
II 5.5*
2%* 2%*
-* 50%*
-* a.b.-*
Neringa, Gintaro g.g 1
skl.kad.Nr.2301/0004:110
7-2
7180
GC
E -*
- -*
- 75%*
-* -*
Neringa, Gintaro g.g 6
skl.kad.Nr.2301/0004:112
Neringa, Gintaro g.g 8
skl.kad.Nr.2301/0004:15
Esamas Nuotekų kolektorius
Neringa, Gintaro g.g 10
2-1
11665
TI
II -*
-* -*
-* 75%*
-* -*
5/ITS
2/ZTS
5
2320
GC
G1 B: 5*
10%*13%*
-* 30%*
-* a.b.-*
Neringa, Gintaro g.g 5
skl.kad.Nr.2301/0004:108
X.=319873.16 Y.=6101216.79
1/ITS
4
3100
GC
E -*
- -*
- -*
-* -*
3/ITS
3
2466
PS
P 4*
10%*10%*
-* 50%*
-* a.b.-*
Neringa, Gintaro g.g 3
skl.kad.Nr.2301/0004:109
KURŠIŲ MARIOS
Gintaro Jankos
Ūkininkų veržas
Kuršių marios
7-3
1054
TI
I 7*
20%*16%*
-* 30%*
-* a.b.-*
Neringa, Gintaro g.g 7
skl.kad.Nr.2301/0004:107
11
8380
GC
E -*
- -*
- -*
-* C*
-* -*
6
3400
GC
E -*
- -*
- -*
-* C*
-* -*
Planuojama biogujo gesinimo talpykla
7/4TS
7/1TS
7/0TS
7/2TS
7/3TS
7/5TS
7-2
5403
GC
G1 9: 6*
7%* 11%*
-* 50%*
-* a.b.-*
Neringa, Gintaro g.g 7
skl.kad.Nr.2301/0004:107
7-1
8155
PS
P 7: 5*
6%* 4%*
-* 50%*
-* a.b.-*
Neringa, Gintaro g.g 7
skl.kad.Nr.2301/0004:107
7-4
1167
GC
E -
- -
- -
-* -*
10
3813
GC
E -
- -
- -
-* -*
Planuojama Nuotekų kolektorius
8
9800
GC
V -*
- -*
- 75%*
-* -*
Gintaro Jankos gatvė (D1 kategorija)
KURŠIŲ MARIOS
akvatorija
Neringos savivaldybės
administracijos direktoriaus
2015 m. liepos mėn. 27 d.
įsakymas Nr. VĮS-20
Priedas
SUTARTINIAI ŽENKLAI
n - sklypo numeris
m - sklypo plotas kv.m
T - Teritorijos naudojimo tipas
1 - žemės sklypo naudojimo būdas
2 - leidžiamasis statinių aukštis, m
3 - leidžiamasis užstatymo tankis,%
4 - leidžiamasis užstatymo intensyvumas,%
5 - užstatymo tipas
6 - priklausomybė Žeižmų teritorijų dalys,% (kartotinybė)
7 - urbanistiniai ir/arba kitos saugojimo rezimas a,b,c,d,e - papildomi reikalavimai
n m T
1 2 3 4 5 6 7 a,b,c,d,e
*esama būkle, reglamentas nustatomas TDP teritorijos naudojimo reglamentų nustatymo brėžinyje V31-239-2015-DPLrS-2
Detaliojo plano planojimo ribos
Esamų sklypų ribos
Planuojamų sklypų ribos
Naikinamos sklypų ribos
Mišių ūkio paskirties Žemės sklypas kelčiamas į kitos paskirties Žemės sklypą
Statybos riba
Statybos linija
Statybos zona
Esami statiniai
Neringos sav. rėmas viešai planuojama teritorija
Kuršių nerijos nacionalinio parko ribos viešai planuojama teritorija
Pažymi juostos ribas - Kuršių marių kranto linija
Pažymi juostos ribas veiklos apribojimų zona Šilo ir Kuršių Marių
"NATURA 2000" teritorijos ribos LT0001012 Kuršių marios BAST
"NATURA 2000" teritorijos ribos LTPLB0010 Kuršių marios PAST
"NATURA 2000" teritorijos ribos LTPLB0001 Kuršių nerija nacionalinis parkas PAST
Gintaro Jankos istorinio draustinio teritorija
NKPV - Juodkrantės Gintaro gavybos kolonijos vietovės, Gintaro jankos (un kodas 439577) teritorija
NKPV - Gintaro Jankos uosto vietos (un kodas 44067) teritorija
Nustatytos vertingosios savybės NKPV - Namas, Gintaro g.g. 10 (un kodas 42427)
Nustatytos vertingosios savybės Pk
Nustatytos vertingosios savybės Pčlu grupė I
Nustatytos vertingosios savybės Pčlu grupė II
Nustatytos vertingosios savybės Kopyčiūtės Jono Šlanto atminimui
Nustatytos vertingosios savybės Betoninės vėtlavos stiebo laikiklis
Esami NTR reg. statiniai - teritorijoje esantys kiti objektai
Žvėrų archeologinės tyrinėjimas rasti poliai
Žvėrų archeologinės tyrinėjimas rastos pastatų liekanos
Žv. g archeologinės tyrinėjimų šurfų vietos
M/I/M1 Miškai ir miškingos teritorijos/ Ekosistemų apsaugos mišių sklypai
GC/G1 Mišri centro teritorija/ Vienbučių ir dvibučių gyvenamųjų pastatų teritorija
GC/G2 Mišri centro teritorija/ Daugiabučių gyvenamųjų pastatų ir bendrabučių teritorija
GC/V Mišri centro teritorija/ Visuomeninės paskirties teritorija
GC/K Mišri centro teritorija/ Komercinės paskirties objektų teritorija
T/I/1 Inžinerinės infrastruktūros teritorija/Susisiekimo/inžinerinių komunikacijų apšaimavimo objektų teritorija
GC/I2 Mišri centro teritorija/ Susisiekimo ir inžinerinių tinklų koridorių
GC/E Mišri centro teritorija/ Atskirųjų Žeižmų teritorija
GC/R Mišri centro teritorija/ Rekreacinė teritorija
PS/P Pramonės ir sandėliavimo teritorija/ Pramonės ir sandėliavimo objektų teritorija
Naujai planuojamo servituto zona
Esamas įvažiavimas į/iš sklypo, automobilių judėjimas
Planuojamas įvažiavimas į/iš sklypo, automobilių judėjimas
Planuojamas įvažiavimas į/iš sklypo, specialiajam Žeižmų priešgaisrinė transportui
Krantotvarkos sąr. - rekonstruojama betonine kranotne
Krantotvarkos sąr. - rekonstruojamas akmeny metinys
Farvaterio bujos
Žvėrų laivų ir mažųjų laivų uosto akvatorija
Gintaro g.gatvės - D1 kategorija raudonoji linija
Esami inžinerinių komunikacijų koridoriai
Naujai planuojami inžinerinių komunikacijų koridoriai
Naujai projektuojami(rekonstruojami) vandentiekio tinklai
Naikinami(ikiesiami) esami vandentiekio tinklai
Naujai projektuojami elegriniai buitinių nuotekų tinklai
Naujai projektuojami(rekonstruojami)buitinisnuotekų tinklai
Naikinami(ikiesiami) esami buitinių nuotekų tinklai
Naujai projektuojami(rekonstruojami) elektros tinklai
Naikinami(ikiesiami) elektros tinklai
Naujai projektuojami(rekonstruojami) ryšių tinklai
Naikinami(ikiesiami) ryšių tinklai
Konteineriai
Gaisriniai hidrantai
Žeižvynai
Išsaugomi medžiai
PASTABOS:
1. Įrašų ir Automobilių saugyklų išdėstymas yra rekomendacinio pobūdžio. Techninio projekto stadijoje jų išdėstymą keičiant, saugukiše turi būti išdėstytos laikantis galiojančių įstatymų, reglamentų bei normų.
2. Pėsčiųjų takų, aikštių išdėstymas yra rekomendacinio pobūdžio. Techninio projekto stadijoje jų išdėstymą keičiant, saugukiše turi būti išdėstytos laikantis galiojančių įstatymų, reglamentų bei normų.
3. Privažiavimų Žeižvynų išdėstymas yra rekomendacinio pobūdžio. Techninio projekto stadijoje jų išdėstymą keičiant, Žeižvynai turi būti išdėstyti laikantis galiojančių įstatymų, reglamentų bei normų.
4. Šaugotinų medžių ir krūmų kirtimas, persodinimas pagal Šaugotinų medžių ir krūmų kirtimo, persodinimo ar kitų.co paklaisimo atvejų, šių dartų vykdymo ir leidimo šiema darbams išdavimo, medžių ir krūmų vertės atygrinimo tvarkos aprašą
5. Inžinerinių tinklų išdėstymas yra rekomendacinio pobūdžio. Techninio projekto stadijoje jų išdėstymą keičiant, inžineriniai tinklai turi būti išdėstyti laikantis galiojančių įstatymų, reglamentų bei normų.
6. Techninio projekto stadijoje būtina užtikrinti gaisrinės technikos privažiavimas, atstumus iki pastatų, atsparumų ,gnisai numatyti pagal galiojančius gaisrinės saugos normatyvinius dokumentus

Aiškinto Nr.		Detaliojo plano rengėjas: Grežtinės Janutytės-Šemetienės slutšja	Planavimo dokumento pavadinimas: GINTARO g. TERITORIJOS, JUODKRANTĖJE, NERINGOJE, RYTINĖS DALIES DETALUSIS PLANAS		
K 117 kadr. 0720 p. 1-100	PV	G.Janutytė-Šemetienė	Brėžinio: SPRENDINIŲ KONKRETIZAVIMO STADIJA 341/YPJ FORMAVIMO IR/ARBA KEITIMO PADALIJIMO,SUJUNGIMO BREŽIŲVS M 1:500	Data: 2015.11	Lapas 2
	Architektė	G.Čyžunienė		Data: 2015.11	
Etapas	Planavimo organizatorius: Neringos savivaldybės administracijos direktorius Tatiana g.2, Neringa		Brėžinio žymuo: V31-239-2015-DPLrS-1		Lapas Lapų 1 3
DPL					

TERITORIJOS TVARKYMO IR NAUDOJIMO REŽIMO REIKALAVIMŲ NUSTATYMO SPRENDINIŲ APRAŠOMOJI LENTELĖ

Nerinigos savivaldybės
administracijos direktoriaus
2021 m. gegužės 27 d.
Įsakymo Nr. V35-29
Priedas

Skyrio Nr.	Skyrio Nr. kartu kampų pažymėjimas plane	Skyriaus kampų koordinatės X	Y	Skyriaus plotas, ha m	Teritorijos naudojimo tipas	Pagrindinė žemės naudojimo paskirtis	Teritorijos naudojimo reglamentas: Leidžiamas žemės naudojimo būdas	Leidžiamas pastatų aukštis Nuo žemės paviršiaus, m	Aukštuolį, m	Leidžiamas užstatymo tankis	Leidžiamas užstatymo intensyvumas	Užstatymo tipas	Privilegijuotoji žeidėjų teritorijų dėlės sauguosimo sraitnorarka	Urbanistinės struktūros inžinisai	Servitutai	Papildomi reglamentai: Statinių aukštų skaičius (nuo-iki)	Statinių paskirtys	Kiti reglamentai
1	1-1	6161464.97	3187011.94	4827	Inžinerinės infrastruktūros teritorija TI	Kitos paskirties žemė	* 5,00*	+8,20*	2 %	2 %	nenustatytas*	50 %*	nenustatytas*	S1-1 Kelio servitutas(temaujanta) nesuformuoto sklypo dalį 210 ko km tarp taškų 1-1a-1-2a. sutekiantis teisę naudotis pėsčiųjų taku bei sutekiantis teisę važiuoti transporto priemonemis i sklypa Nr.1	a - 1/1TS*	nenustatytas*
	1-2	6161493.32	3187014.91															
	1-3	6161488.39	3187050.62															
	1-4	6161454.65	3187808.80															
	1-5	6161454.65	3187808.80															

*suama būkle, reglamentas nustatomas TDP teritorijos naudojimo reglamentu nustatymo Parginiškiame brėžinyje V31-239-2015-DPL(S)-2

Pastabos: Esamas Žemės Sklypo Nr.1 (kad Nr.2301/004:110) plotas tarp taškų 1-1 ir 1-5 yra 0,4827 ha. Esamas Žemės Sklypo naudojimo būdas Susisiekimo ir inžinerinių komunikacijų aptarnavimo objektų teritorijos

2-1	2-1	6161156.28	3186804.24	1665	Inžinerinės infrastruktūros teritorija TI	Kitos paskirties žemė	Prioritetinis Susisiekimo ir inžinerinių komunikacijų aptarnavimo objektų teritorijos I1	statinių nėra*	statinių nėra*	statinių nėra*	statinių nėra*	nenustatytas*	75 %* 0	nenustatytas*	S2-1 Kelio servitutas(temaujanta) planuojamo sklypo Nr.2-1 dalis 69 ko m tarp taškų 21-1a - 21-2a, 2-13 sutekiantis teisę naudotis pėsčiųjų taku bei sutekiantis teisę važiuoti transporto priemonemis i sklypa Nr.3 S2-2 Kelio servitutas(temaujanta) planuojamo sklypo Nr.2-1 dalis 31 ko m tarp taškų 21-3a - 21-6a sutekiantis teisę naudotis pėsčiųjų taku bei sutekiantis teisę važiuoti transporto priemonemis iš sklypo Nr.7-1 prie Gintaro g.	a - statinių nėra*	b - statinių nėra*	nenustatytas*
	2-2	6161159.90	3186053.54															
	2-3	6161203.52	3186711.16															
	2-4	6161218.70	3186673.17															
	2-5	6161215.94	3186593.92															
	2-6	6161266.13	3186594.03															
	2-7	6161334.44	3187005.55															
	2-8	6161389.97	3186663.53															
	2-9	6161348.24	3186687.82															
	2-10	6161353.95	3186688.60															
	2-11	6161383.16	3187011.39															
	2-12	6161392.32	3187027.57															
	2-13	6161372.88	3186550.18															
	2-14	6161338.11	3186848.88															
	2-15	6161338.30	3186845.46															
	2-16	6161331.48	3186843.67															
	2-17	6161301.19	3186845.51															
	2-18	6161258.19	3186843.74															
	2-19	6161234.93	3186842.24															
	2-20	6161234.52	3186843.31															
	2-21	6161233.88	3186844.15															
	2-22	6161234.38	3186845.67															
	2-23	6161235.52	3186832.26															
	2-24	6161262.38	3186839.92															
	2-25	6161324.02	3186841.25															
	2-26	6161324.70	3186182.82															
	2-27	6161334.70	3186182.82															
	2-28	6161335.69	3187423.27															
	2-29	6161336.41	3187239.79															
	2-30	6161355.57	3187515.19															
	2-31	6161355.49	3187099.97															
	2-32	6161400.62	3187004.05															
	2-33	6161392.98	3186998.90															
	2-34	6161200.06	3186680.70															
	2-35	6161160.13	3186646.56															
	2-36	6161173.17	3186686.64															
	2-37	6161162.95	3186602.05															
	2-38	6161139.87	3186605.69															
	2-39	6161141.90	3186615.17															
	2-40	6161146.46	3186621.93															
	2-41	6161169.03	3186629.83															
	2-42	6161179.92	318637.51															
	2-43	6161186.54	3186634.30															
	2-44	6161186.54	3186648.53															
	2-45	6161167.69	3186639.89															
	2-46	6161128.83	3188277.75															
	2-47	6161136.70	3187186.51															
	2-48	6161190.17	3187116.06															

*suama būkle, reglamentas nustatomas TDP teritorijos naudojimo reglamentu nustatymo Parginiškiame brėžinyje V31-239-2015-DPL(S)-2

Pastabos: Formuojamas 1,1863 ha plotas Sklypas Nr.2-1 tarp taškų 2-1 ir 2-46 , įskaitant prie Sklypo Nr.2-1 prijungiamą 0,0677 ha Sklypo Nr.7 dalį tarp taškų 7-18 ir 7-2 - 7-4 planuojamas Žvejų laivų ir mažųjų laivų uosto teritorijai,vandens uosto statiniams, transporto paskirties pastatams, kitos paskirties inžinieriniams statiniams eksploatacijai

Nustatomas Žemės sklypo naudojimo būdas Susisiekimo ir inžinerinių komunikacijų aptarnavimo objektų teritorijos. Šalia sklypo Gintaro Jankoje tarp taškų 2-20 - 2-43 formuojama 2,5140 ha Žvejų laivų ir mažųjų laivų uosto akvatorija

2-2	2-47	6161390.02	3186996.46	7180	Miškų centro teritorija GC	Kitos paskirties žemė	Atskirųjų žeidėjų teritorijos E	statinių nėra*	statinių nėra*	statinių nėra*	-	-	75 %*	nenustatytas*	-	-	b - statinių nėra*	nenustatytas*
	2-48	6161444.97	3187014.94															
	2-49	6161454.65	3187808.80															
	2-50	6161360.74	3188446.66															

*suama būkle, reglamentas nustatomas TDP teritorijos naudojimo reglamentu nustatymo Parginiškiame brėžinyje V31-239-2015-DPL(S)-2

Pastabos: Formuojamas 0,7180 ha plotas Sklypas Nr.2-2 tarp taškų 2-47 ir 2-50 planuojamiems Žeidėjų namų žeidėjų teritorijoms. Nustatomas Žemės Sklypo naudojimo būdas Atskirųjų Žeidėjų teritorijos

3	3n-1	6161258.19	3188443.74	2496	Pramonės ir sandėliavimo teritorija PS	Kitos paskirties žemė	Pramonės ir sandėlių objektų teritorijos P	* 4,00*	+5,50*	12 %	9 %	nenustatytas*	50 %*	nenustatytas*	-	a - 1*	b - 3/1TS* gamybos, pramonės paskirties žuvies perdirbimo punkto pastatas	nenustatytas*
	3n-2	6161301.19	3188445.51															
	3n-3	6161301.48	3188443.67															
	3n-4	6161339.30	3188445.46															
	3n-5	6161338.11	3188448.88															
	3n-6	6161327.58	3188509.18															
	3n-7	6161330.73	3188795.95															
	3n-8	6161315.43	3188749.98															
	3n-9	6161257.02	3188553.46															

*suama būkle, reglamentas nustatomas TDP teritorijos naudojimo reglamentu nustatymo Parginiškiame brėžinyje V31-239-2015-DPL(S)-2

Pastabos: Esamas Žemės Sklypo Nr.3 (kad Nr.2301/004:109) plotas tarp taškų 3-1 ir 3-10 yra 0,2670 ha. Esamas Žemės Sklypo naudojimo būdas Pramonės ir sandėliavimo objektų teritorijos

Esamo sklypo ribos nakinamos. Formuojamas 0,2466 ha plotо Sklypas Nr.3 tarp taškų 3n-1 ir 3n-9 reikalingas esamam 3/1TS gamybos, pramonės paskirties Žuvies perdirbimo punkto pastatui (Gintaro g.3 un.Nr.2397-4001-1015) eksploatacijai

4	4-1	6161234.93	3188242.24	3100	Miškų centro teritorija GC	Kitos paskirties žemė	Atskirųjų žeidėjų teritorijos E	-	-	-	-	-	-	nenustatytas*	-	-	b - statinių nėra*	-
	4-2	6161258.19	3188443.74															
	4-3	6161257.02	3188553.46															
	4-4	6161315.43	3188749.98															
	4-5	6161330.73	3188795.95															
	4-6	6161372.88	3188550.18															
	4-7	6161380.22	3188484.98															
	4-8	6161454.65	3188808.80															
	4-9	6161454.65	3188808.80															
	4-10	6161475.27	3188805.75															
	4-11	6161470.74	3188622.29															
	4-12	6161416.87	3188358.68															
	4-13	6161404.25	3188477.22															
	4-14	6161362.61	3188553.35															
	4-15	6161355.76	3188686.16															
	4-16	6161372.69	3188884.59															
	4-17	6161251.70	3188509.91															
	4-18	6161234.52	3188449.31															

*suama būkle, reglamentas nustatomas TDP teritorijos naudojimo reglamentu nustatymo Parginiškiame brėžinyje V31-239-2015-DPL(S)-2

Pastabos: Formuojamas 0,3100 ha plotо Sklypas Nr.4 tarp taškų 4-1 ir 4-18 planuojamiems žeidėjų namų, žeidėjų valstinamis ir pengiamas. Nustatomas Žemės Sklypo naudojimo būdas Atskirųjų Žeidėjų teritorijos

5	5n-1	6161218.70	3188275.11	2320	Miškų centro teritorija GC	Kitos paskirties žemė	Prioritetinis Vienbučių ir dvibučių gyvenamųjų pastatų teritorijos G1	* 6,00*	+10,00*	10 %	15 %	nenustatytas*	30 %*	nenustatytas*	-	a - 2*	b - 5/1T* gyvenamosios paskirties (vieno buto) pastatas	nenustatytas*
	5n-2	6161254.15	3188677.88															
	5n-3	6161256.07	3188677.88															
	5n-4	6161344.44	3187006.55															
	5n-5	6161266.13	3186594.02															
	5-1	6161215.94	3186593.92					* 5,00*	+7,00*							a - 1*	b - 5/2T* pagalbinio(ūkio paskirties sandėlai	

*suama būkle, reglamentas nustatomas TDP teritorijos naudojimo reglamentu nustatymo Parginiškiame brėžinyje V31-239-2015-DPL(S)-2

Pastabos: Esamas Žemės Sklypo Nr.5 (kad Nr.2301/004:108) plotas tarp taškų 5-1 ir 5-5 yra 0,2993 ha. Esamo Žemės sklypo naudojimo būdasVienbučių ir dvibučių gyvenamųjų pastatų teritorijos

Esamo sklypo ribos nakinamos. Formuojamas 0,2320 ha plotо Sklypas Nr.5 tarp taškų 5n-1, 5-2, 5n-3 ir 5n-5, 5-7 reikalingas esamams 5/1TS gyvenamosios paskirties gyvenamo namo (Gintaro g.5 un.Nr.2392-0002-9019) ir 5/2TS pagalbinio ūkio paskirties sandėlio (un.Nr.2392-0002-9020) pastatams eksploatacijai.

6	6-1	6160895.24	3189652.59	3400	Miškų centro teritorija GC	Kitos paskirties žemė	Atskirųjų žeidėjų teritorijos E	-	-	-	-	-	-	nenustatytas*	-	-	b - statinių nėra*	-
	6-2	6160931.34	3189577.11															
	6-3	6160964.36	3187300.05															
	6-4	6160995.38	3187151.52															
	6-5	6161023.76	3187544.48															
	6-6	6161095.98	3187160.69															
	6-7	6161032.33	3187609.25															
	6-8	6161040.76	318762.03															
	6-9	6161046.17	3187686.13															
	6-10	6161059.75	3187836.05															
	6-11	6161128.83	3188277.75															
	6-12	6161167.69	3188639.89															
	6-13	6161186.54	3188648.53															
	6-14	6161154.94	3188448.73															
	6-15	6161143.24	3188477.78															
	6-16	6161116.08	3188639.28															
	6-17	6161099.39	3188628.84															
	6-18	6161050.33	3187977.82															
	6-19	6161045.04	3187884.42															
	6-20	6161019.92	3187675.75															
	6-21	6160991.56	3187404.20															
	6-22	6160962.36	3187050.57															
	6-23	6160937.30	3187317.13															
	6-24	6160896.00	3187256.51															
	6-25	6160924.43	3187034.34															
	6-26	6160931.70	3187511.49															

*suama būkle, reglamentas nustatomas TDP teritorijos naudojimo reglamentu nustatymo Parginiškiame brėžinyje V31-239-2015-DPL(S)-2

Pastabos: Formuojamas 0,3400 ha plotо Sklypas Nr.6 tarp taškų 6-1 ir 6-26 planuojamiems žeidėjų namų, žeidėjų valstinamis ir pengiamas. Nustatomas Žemės Sklypo naudojimo būdas Atskirųjų Žeidėjų teritorijos

Patvirtinus ir įregistravus detalųjį plano numatomą sujungti Sklypą Nr.6 su 0,3610ha Sklypu Nr.10 tarp taškų 10-10-10-11 ir 6-1,1167ha Sklypu Nr.7-4 tarp taškų 7-1,-7-10,7-17-7-7 - 7-9 (0,6390ha Sklypu Nr.11 tarp taškų 11-1ir11-31,nenerigintl Žemės sklypų formavimo ir perkarkymo projekto, Žr.Žemės įstatymo 40 str.Žemės sklypų formavimo ir perkarkymo projektai

7-1	7-1	6161445.56	3188611.03	8155	Pramonės ir sandėliavimo teritorija PS	Kitos paskirties žemė	Pramonės ir sandėlių objektų teritorijos P	* 7,00*	+9,00*	4 %	4 %	nenustatytas*	50 %*	nenustatytas*	S7-1 Kelio servitutas(temaujanta) planuojamo sklypo Nr.7-1 dalis 700 ko m tarp taškų 7-1a -7-32 -7-6a sutekiantis teisę naudotis pėsčiųjų taku bei sutekiantis teisę važiuoti transporto priemonemis i sklypa Nr.2-1,7-3	a - 1*	b - 7/2TS* gamybos paskirties medienos apdirbimo dirbtuvių pastatas	nenustatytas*
	7-2	6161556.28	3188564.12															
	7-3	6161559.90	3189653.54															
	7-4	6161550.17	3187416.06															
	7-5	6161331.44	3187259.99															
	7-6	6161321.30	3187186.95															
	7-7	6161136.70	3187186.51															
	7-8	6161128.83	3188277.75															
	7-9	6161059.75	3187836.05															
	7-10	6161043.45	3187775.03															
	7-11	6161055.98	3187610.10															
	7-12	6161095.01	3187136.86															
	7-13	6161095.31	3187110.18															
	7-14	6161055.98	318703.10															
								* 5,00*	+7,00*							a - 1*	b - 7/3TS* kitos paskirties prekės pastatas	

*suama būkle, reglamentas nustatomas TDP teritorijos naudojimo reglamentu nustatymo Parginiškiame brėžinyje V31-239-2015-DPL(S)-2

Pastabos: Esamas Žemės Sklypo Nr.7 (kad Nr.2301/004:107) plotas tarp taškų 7-1 ir 7-19 yra 1,6446 ha. Esamas Žemės Sklypo naudojimo būdas Vienbučių ir dvibučių gyvenamųjų pastatų teritorija

Planuojamas sklypas Gintaro g.7 padalijamas (4 atskirus sklypus Nr.7-1, Nr.7-2, Nr.7-3, Nr.7-4, o 0,0677 ha Sklypo Nr.7 dalį tarp taškų 7-18 ir 7-2 - 7-4 prijungiame prie Sklypo Nr.2-1

Formuojamas 0,8155 ha plotо Sklypas Nr.7-1 tarp taškų 7-11, 7-4,7-18 ir 7-22, 7-8 ir 7-7, 7-17 ir 7-12 reikalingas esamams 7/2TS kitos paskirties prekes (Gintaro g.9 un.Nr.2396-0005-5019), 7/3TS gamybos, pramonės paskirties medienos apdirbimo dirbtuvių (Gintaro g.9 un.Nr.2396-0000-5036) pastatams eksploatacijai.

7-2	7-10	6161066.77	3189647.09	5403	Miškų centro teritorija GC	Kitos paskirties žemė	Prioritetinis Vienbučių ir dvibučių gyvenamųjų pastatų teritorijos G1	* 7,00*	+9,00*	7 %	11 %	nenustatytas*	50 %*	nenustatytas*	-	a - 1*	b - 7/1TS gyvenamosios paskirties pastatas	nenustatytas*
	7-11	6161055.98	3188611.03															
	7-12	6161136.55	3187111.40															
	7-13	6161222.25	3187169.98															
	7-14	6161117.70	3187439.98															
	7-15	6161095.01	3187136.86															
	7-16	6161095.31	3187110.18															
	7-17	6161055.98	318703.10															
								* 9,00*	+11,00*							a - 2*	b - 7/5TS gyvenamosios paskirties pastatas	
								* 6,00*	+8,00*							a - 1*	b - 7/6TS pagalbinio(ūkio paskirties sandėlai	
																a - 1*	b - 7/7TS pagalbinio(ūkio paskirties sandėlai	

*suama būkle, reglamentas nustatomas TDP teritorijos naudojimo reglamentu nustatymo Parginiškiame brėžinyje V31-239-2015-DPL(S)-2

Pastabos: Esamas Žemės Sklypo Nr.7 (kad Nr.2301/004:107) plotas tarp taškų 7-1 ir 7-19 yra 1,6446 ha. Esamas Žemės Sklypo naudojimo būdas Vienbučių ir dvibučių gyvenamųjų pastatų teritorija

Formuojamas 0,5403 ha plotо Sklypas 7-2 tarp taškų 7-10 ir 7-17 reikalingas esamams 7/1TS gyvenamosios paskirties gyvenamo namo (Gintaro g.9 un.Nr.2396-0000-2016) ir gyvenamo namo (Gintaro g.9 un.Nr.2396-0000-5029),7/6TS pagalbinio ūkio paskirties sandėlio(un.Nr.2395-8000-2164),7/7TS sandėlio (un.Nr.2395-8000-2092) pastatams eksploatacijai.

7-3	7-19	6161150.17	3187185.06	1054	Inžinerinės infrastruktūros teritorija TI	Kitos paskirties žemė	Susisiekimo ir inžinerinių komunikacijų aptarnavimo objektų teritorijos I1	statinių nėra*	+7,00*	+9,00*	20 %	16 %	nenustatytas*	30 %*	nenustatytas*	-	a - 1*	b - 7/4TS garažų paskirties pastatas su gyvenamos paskirties pašaipos
	7-20	6161331.44	3187259.99															
	7-21	6161121.30	3187186.95															
	7-22	6161136.70	3187186.51															

*suama būkle, reglamentas nustatomas TDP teritorijos naudojimo reglamentu nustatymo Parginiškiame brėžinyje V31-239-2015-DPL(S)-2

Pastabos: Esamas Žemės Sklypo Nr.7 (kad Nr.2301/004:107) plotas tarp taškų 7-1 ir 7-19 yra 1,6446 ha. Esamas Žemės Sklypo naudojimo būdas Vienbučių ir dvibučių gyvenamųjų pastatų teritorija

Planuojamas sklypas Gintaro g.7 padalijamas (4 atskirus sklypus Nr.7-1, Nr.7-2, Nr.7-3, Nr.7-4, o 0,0677 ha Sklypo Nr.7 dalį tarp taškų 7-18 ir 7-2 - 7-4 prijungiame prie Sklypo Nr.2-1

Formuojamas 0,1054 ha plotо Sklypas Nr.7-3 tarp taškų 7-19 ir 7-22 reikalingas esamam 7/4TS garažų paskirties garažo (Gintaro g.7 un.Nr.2396-0000-4012) pastatui eksploatacijai.

7-4	7-1	6161025.40	3189640.03	1167	Miškų centro teritorija GC	Kitos paskirties žemė	Atskirųjų žeidėjų teritorijos E	-	-	-	-	-	-	nenustatytas*	-	-	b - statinių nėra*	-
	7-17	6161055.77	3189647.09															
	7-18	6161055.98	3187610.10															
	7-19	6161043.45	3187775.03															
	7-8	6161043.49	3188650.03															
	7-9	6161024.34	3188655.09															

*suama būkle, reglamentas nustatomas TDP teritorijos naudojimo reglamentu nustatymo Parginiškiame brėžinyje V31-239-2015-DPL(S)-2

Pastabos: Esamas Žemės Sklypo Nr.7 (kad Nr.2301/004:107) plotas tarp taškų 7-1 ir 7-19 yra 1,6446 ha. Esamas Žemės Sklypo naudojimo būdas Vienbučių ir dvibučių gyvenamųjų pastatų teritorija

Planuojamas sklypas Gintaro g.7 padalijamas (4 atskirus sklypus Nr.7-1, Nr.7-2, Nr.7-3, Nr.7-4, o 0,0677 ha Sklypo Nr.7 dalį tarp taškų 7-18 ir 7-2 - 7-4 prijungiame prie Sklypo Nr.2-1

Formuojamas 0,1867 ha plotо Sklypas Nr.7-4 tarp taškų 7-19 ir 7-22 reikalingas esamam 7/4TS garažų paskirties garažo (Gintaro g.7 un.Nr.2396-0000-4012) pastatui eksploatacijai.

8	8-1	6160996.33	3186535.98	6800	Miškų centro teritorija GC	Kitos paskirties žemė	Prioritetinis Visuomeninės paskirties teritorijos V	statinių nėra*	statinių nėra*	statinių nėra*	statinių nėra*	nenustatytas*	75 %*	nenustatytas*	S8-1 Kelio servitutas(temaujanta)planuojamo sklypo Nr.8 dalis 102 ko m tarp taškų 8-1a - 8-4a sutekiantis teisę naudotis pėsčiųjų taku bei sutekiantis teisę važiuoti specialiajam žeidėjų pradžiai transportui i sklypa Nr.6	a - statinių nėra*	b - statinių nėra*	nenustatytas*
	8-2	6160945.50	3186304.62															
	8-3	6161010.51	3186338.44															
	8-4	6161008.72	3186400.11															
	8-5	6161024.68	3186709.69															
	8-6	6161021.87	3186831.32															
	8-7	6161023.76	3187544.48															
	8-8	6161023.76	3187544.48															
	8-9	6160995.38	3187151.52															
	8-10	6160964.36	3187300.05															
	8-11	6160931.34	3189577.11															
	8-12	6160895.24	3189652.59															

*suama būkle, reglamentas nustatomas TDP teritorijos naudojimo reglamentu nustatymo Parginiškiame brėžinyje V31-239-2015-DPL(S)-2

Pastabos: Formuojamas 0,6800 ha plotо Sklypas Nr.8 tarp taškų 8-1 ir 8-12 planuojamiems negyvenamosios mokslo paskirties pastatams su gyvenamosios paskirties patalpomis ir sporto ir/ar kitos paskirties inžinieriniams statiniams eksploatacijai. Nustatomas Žemės sklypo naudojimo būdas Visuomeninės paskirties teritorija

10	10-1	6161010.51	3186338.44	3813	Miškų centro teritorija GC	Kitos paskirties žemė	Atskirųjų žeidėjų teritorijos E	-	-	-	-	-	-	nenustatytas*	-	-	b - statinių nėra*	-
	10-2	6161025.40	3186640.03															
	10-3	6161024.34	3186655.09															
	10-4	6161043.49	3188650.03															
	10-5	6161043.45	3187775.03															
	10-6	6161059.75	3187836.05															
	10-7	6161046.17	3187686.13															
	10-8	6161040.76	318762.03															
	10-9	6161032.33	3187609.25															
	10-10	6161026.98	3187066.69															
	10-11	6161023.76	3187544.48															
	10-12	6161009.28	3186909.60															
	10-13	6161021.87	3186831.32															
	10-14	6161024.68	3186709.69															
	10-15	6161008.72	3186400.11															

*suama būkle, reglamentas nustatomas TDP teritorijos naudojimo reglamentu nustatymo Parginiškiame brėžinyje V31-239-2015-DPL(S)-2

Pastabos: Esamas Žemės Sklypo Nr.10 (kad Nr.2301/004:79) plotas tarp taškų 10-1 ir 10-15 yra 0,3813 ha. Esama Žvejos naudojimo paskirtis Miškų ūkio, naudojimo būdas ekosistemų apsaugos miškų ūkyje. Sklypo paginiškai Žemės naudojimo paskirtis keičiama į kitos paskirties Žemę naudojimo būdas (Atskirųjų Žeidėjų teritorija

Patvirtinus ir įregistravus detalųjį plano numatomą sujungti Sklypą Nr.10 su 0,3400ha Sklypu Nr.6 tarp taškų 6-1-6-26 iai 0,1167ha Sklypu Nr.7-4 tarp taškų 7-1,-7-10,7-17-7 - 7-9 (0,6390ha Sklypu Nr.11 tarp taškų 11-1ir11-31,nenerigintl Žemės sklypų formavimo ir perkarkymo projekto, Žr.Žemės įstatymo 40 str.Žemės sklypų formavimo ir perkarkymo projektai

11	11-1	6160895.24	3189652.59	6390	Miškų centro teritorija GC	Kitos paskirties žemė	Atskirųjų žeidėjų teritorijos E	-	-	-	-	-	-	nenustatytas*	-	-	b - statinių nėra*	-
	11-2	6160931.34	3189577.11															
	11-3	6160964.36	3187300.05															
	11-4	6160995.38	3187151.52															
	11-5	6161023.76	3187544.48															
	11-6	6161009.28	3186909.60															
	11-7	6161021.87	3186831.32															
	11-8	6161024.68	3186709.69															
	11-9	6161008.72	3186400.11															
	11-10	6161010.51	3186338.44															
	11-11

NR.1 ŽEMĖS SKLYPAS GINTARO [L.1, NERINGA (KAD.NR 2301/0004:110)

Esamas Žemės sklypo naudojimo būdas: Susisiekimo ir inžinerinių komunikacijų aptarnavimo objektų teritorija
Esamas/planuojamas Žemės sklypo plotas: 0,4627 ha
Nuosavybės teisė: Lietuvos respublika
Valstybinės žemės patikėjimo teisė Nacionalinė žemės tarnyba prie Žemės ūkio ministerijos
Nuomininkas
Valdymo pagrindas ha
0,4627
V) Valstybinių miškų urėdija
a.k.132406080
2009-07-27
panaudos sutartis Nr.13SŽN-28-(14.13.56)

ESAMŲ PASTATŲ ŽEMĖS SKLYPE GINTARO [L.1, NERINGA EKSPLIKACIJA

Nr.	Pastatas Adresas Unikalus Nr. Inventorinis Nr.	Savininkas Valdymo forma	Būklė	Paskirtis	Užstatytas plotas, mkv	Bendras plotas, mkv	Aukštų, m
1/1TS	Gintaro g.1 2395-4000-4014 1B1/2	V) Valstybinių miškų urėdija a.k.132406080 turto patikėjimo teisė	Esama Patenkinama	Esama Administracine	Esama 107	Esama 101,60	Esamas 1

Neringos savivaldybės administracijos direktoriaus
2013 m. liepos 31 d. Nr. ÁR-1161 posėdis 27 d.
Įskaitytas Nr. VĮ Registrų centras
Friedas

NR.3 ŽEMĖS SKLYPAS GINTARO [L.3, NERINGA (KAD.NR 2301/0004:109)

Esamas Žemės sklypo naudojimo būdas: Pramonės ir sandėliavimo objektų teritorija
Esamas Žemės sklypo plotas: 0,2670 ha
Planuojamas Žemės sklypo plotas: 0,2466 ha
Nuosavybės teisė: Lietuvos respublika
Valstybinės žemės patikėjimo teisė Nacionalinė žemės tarnyba prie Žemės ūkio ministerijos
Nuomininkas
Valdymo pagrindas ha
UAB "Gintarinis uostas" a.k.301170784 2019-12-03 nuomos sutartis Nr.13SŽN-500-(14.13.55)
0,2670 esam.

ESAMŲ PASTATŲ ŽEMĖS SKLYPE GINTARO [L.3, NERINGA EKSPLIKACIJA

Nr.	Pastatas Adresas Unikalus Nr. Inventorinis Nr.	Savininkas Valdymo forma	Būklė	Paskirtis	Užstatytas plotas, mkv	Bendras plotas, mkv	Aukštų, m
3/1TS	Žuvies perdirbtimo punktas Gintaro g.3 2397-4001-1015 1P1/2	UAB "Gintarinis uostas" a.k.301170784 nuosavybės teisė sveikas	Esama Bloga	Esama Gamybos, pramonės	Esamas 290	Esamas 218,59	Esamas 4,0

NR.5 ŽEMĖS SKLYPAS GINTARO [L.5, NERINGA (KAD.NR 2301/0004:108)

Esamas Žemės sklypo naudojimo būdas: Gyvenamosios teritorijos
Planuojamas Žemės sklypo naudojimo būdas: Vienbučių ir dvibučių gyvenamųjų pastatų teritorija
Esamas Žemės sklypo plotas: 0,0963 ha
Planuojamas Žemės sklypo plotas: 0,2320 ha
Nuosavybės teisė: Lietuvos respublika
Valstybinės žemės patikėjimo teisė Nacionalinė žemės tarnyba prie Žemės ūkio ministerijos
Nuomininkas
Valdymo pagrindas ha
Aleksas Streckis gim.1950-09-10 1997-12-19 nuomos sutartis Nr.84
0,1399
Adolfas Darginavičius gim. 1983-12-26 2000-10-16 nuomos sutartis Nr.162 2015-09-14 sustarimas pakeist nuomos sutartj Nr.13SŽN-166 (14.13.55)
0,1594

ESAMŲ PASTATŲ ŽEMĖS SKLYPE GINTARO [L.5, NERINGA EKSPLIKACIJA

Nr.	Pastatas Adresas Unikalus Nr. Inventorinis Nr.	Savininkas Valdymo forma	Būklė	Paskirtis	Užstatytas plotas, mkv	Bendras plotas, mkv	Aukštų, m
5/1TS	Gyvenamasis namas Gintaro g.3 2392-0002-9019 1A2m		Gera	Esama - Gyvenamoj (vieno buto pastatai)	Esamas 140	Esamas 178,33	Esamas 8,0
5/2TS	Sandėlis 2392-0002-9026 2f1p	Aleksas Streckis gim.1950-09-10 22/100 pastato nuosavybės teisė Raimundas Streckis gim.1973-06-14 24/100 pastato nuosavybės teisė Adolfas Darginavičius gim. 1983-12-26 54/100 pastato turto patikėjimo teisė	Patenkinama	Esama - Pagalbinio ūkio	Esamas 92	Esamas 113,90 Esamas 39,23 Esamas 42,80 Esamas 96,30	Esamas 5,0

ŽEMĖS SKLYPO GINTARO [L.5, NERINGA (KAD.NR 2301/0004:108) DALIŲ EKSPLIKACIJA

Valdymo pagrindas

Aleksas Streckis gim.1950-09-10 1997-12-19 nuomos sutartis Nr.84	Naudojamas plotas			Naudojimo būdas	Aleksas Streckis gim.1950-09-10 1/5 pastato nuosavybės teisė Raimundas Streckis gim.1973-06-14 1/5 pastato nuosavybės teisė Adolfas Darginavičius gim. 1983-12-26 3/5 pastato turto patikėjimo teisė	Naudojimo būdas
	Aleksas Streckis					
	Indek	mkv. a.Pastabos				
	B	925	Esama	Vienbučių ir dvibučių gyvenamųjų pastatų teritorija		
Adolfas Darginavičius gim. 1983-12-26 2000-10-16 nuomos sutartis Nr.162 2015-09-14 sustarimas pakeist nuomos sutartj Nr.13SŽN-166 (14.13.55)	A	1100	Esama			

Bendrai			
Indek	mkv. a.Pastabos		
C	381	Esama	Vienbučių ir dvibučių gyvenamųjų pastatų teritorija
D	51	Esama	
E	42	Esama	
C	381	Esama	
D	60	Esama	
E	53	Esama	

Pastaba. Suformavus Žemės sklypą,žemės sklypo dalys bus išnuomojamos,proporcingai šiame sklype turimam nekilnojamam turtui
Žemės sklypo daly bei jų naudojimosi teiska bus nustatytos Žemės naudojimosi tvarkos planu bei sąlygomis

NR.7-1 ŽEMĖS SKLYPAS GINTARO [L.7-1, NERINGA (FORMUOJAMAS PADALIJAM)

Esamas Žemės sklypo naudojimo būdas: Gyvenamosios teritorijos
Planuojamas Žemės sklypo naudojimo būdas: Visuomeninės paskirties teritorijos
Esamas Žemės sklypo plotas: 0,8155 ha
Planuojamas Žemės sklypo plotas: 1,0936 ha
Nuosavybės teisė: Lietuvos respublika
Valstybinės žemės patikėjimo teisė Nacionalinė žemės tarnyba prie Žemės ūkio ministerijos
Panaudos galėjęs
Valdymo pagrindas ha

ESAMŲ PASTATŲ ŽEMĖS SKLYPE GINTARO [L.7-1, NERINGA (FORMUOJAMAS) EKSPLIKACIJA

Nr.	Pastatas Adresas Unikalus Nr. Inventorinis Nr.	Savininkas Valdymo forma	Būklė	Paskirtis	Užstatytas plotas, mkv	Bendras plotas, mkv	Aukštų, m
7/2TS	Pirtis Gintaro g.3 2396-0000-5019 4H1b	Kuršių nerijos nacionalinio parko direkcija a.k.193064642 turto patikėjimo teisė	Esama patenkinama	Esama -Kita	Esamas 40	Esamas 26,26	Esamas
7/3TS	Medienos apdirbimo dirbtuvės Gintaro g.3 2396-0000-5036 6F1p	Kuršių nerijos nacionalinio parko direkcija a.k.193064642 turto patikėjimo teisė	Esama patenkinama	Esama-Gamybos,pramonės	Esamas 312	Esamas 277,50	Esamas

Planuojamas Sklypas Nr.7 Neringa, Gintaro g.7 Kad.Nr. 2301/0004:107 padalijamas (3 atskirus sklypus: Nr.7-1, Nr.7-2, Nr.7-3.
Sklypai formuojami atitinkamo dydžio kokia reikalinga esamos ir planuojamos paskirčių statiniams eksploatuoti.
Pastaba. Suformavus Žemės sklypą,žemės sklypo dalys bus išnuomojamos,proporcingai šiame sklype turimam nekilnojamam turtui
Žemės sklypo daly bei jų naudojimosi teiska bus nustatytos Žemės naudojimosi tvarkos planu bei sąlygomis

NR.7-2 ŽEMĖS SKLYPAS GINTARO [L.7-2, NERINGA (FORMUOJAMAS PADALIJAM)

Esamas Žemės sklypo naudojimo būdas: Gyvenamosios teritorijos
Planuojamas Žemės sklypo naudojimo būdas:Vienbučių ir dvibučių gyvenamųjų pastatų teritorijos
Esamas Žemės sklypo plotas: 1,6448 ha
Planuojamas Žemės sklypo plotas: 0,5403 ha
Nuosavybės teisė: Lietuvos respublika
Valstybinės žemės patikėjimo teisė Nacionalinė žemės tarnyba prie Žemės ūkio ministerijos
Nuomininkas
Valdymo pagrindas ha
Mindaugas Gašbauskas a.k.3810100305 1998-04-21 nuomos sutartis Nr.138
0,5403
Lina Kaveckienė a.k.45901221078 1998-04-21 nuomos sutartis Nr.137
Vilja Čiplienė a.k.46001190797 1998-04-21 nuomos sutartis Nr.137
Augustinas Raimys a.k.34011150240 1998-04-21 nuomos sutartis Nr.136
Ieva Bilnetrubienė a.k.47901310902 Jonas Bilnetrubas a.k.47408201089 2019-12-05 nuomos sutartis (2.52.62.1) 57-26 2020-02-12 sustarimas pakeist nuomos sutartj Nr.57-26(1)
Dovilė Ozgirdienė 1970-07-29 Romualdas Ozgirdas 1955-02-21 1995-04-21 nuomos sutartis (2.52.62.1) 57-27 2020-02-12 sustarimas pakeist nuomos sutartj Nr.57-27(1)
Sandėlis 2395-8000-2164 1A1m

ESAMŲ PASTATŲ ŽEMĖS SKLYPE GINTARO [L.7-2, NERINGA (FORMUOJAMAS) EKSPLIKACIJA

Nr.	Pastatas Adresas Unikalus Nr. Inventorinis Nr.	Savininkas Valdymo forma	Būklė	Paskirtis	Užstatytas plotas, mkv	Bendras plotas, mkv	Aukštų, m
7/1TS	Gyvenamasis namas Gintaro g.3 2395-8000-2016 1A1m		Esama Patenkinama	Esama - Gyvenamoji (vieno buto pastatai)	Esamas 94	Esamas 107,87	Esamas
7/5TS	Gyvenamasis namas Gintaro g.9 2396-0000-5029 9A2p	Mindaugas Gašbauskas a.k.3810100305 105/200 pastato nuosavybės teisė Rimantas Rainys a.k.3820930316 35/200 pastato nuosavybės teisė Lietuvos Respublika a.k.111100555 30/100 pastato nuosavybės teisė	Gera	Esama - Gyvenamoji (dviejų butų pastatai)	Esamas 149	Esamas 56,64 Esamas 18,67 Esamas 32,36	Esamas 9,0
	Gintaro g.9 1-1*1-4 1-6 1-6a	Kuršių nerijos nacionalinio parko direkcija a.k.193064642 turto patikėjimo teisė		Administracine		Esamas 42,64	
	Butas Gintaro g.9-2 2396-0000-5029 0001	Laima Kaveckienė a.k.45901221078 2/2 turto nuosavybės teisė Vilja Čiplienė a.k.46001190797 1/2 turto nuosavybės teisė		Esama - Gyvenamoji (dviejų butų pastatai)		Esamas 88,64	
	Butas Gintaro g.9-3 2396-0000-5029 0002	Augustinas Raimys a.k.34011150240 nuosavybės teisė		Esama - Gyvenamoji (dviejų butų pastatai)		Esamas 49,25	
	Neįregistra gaisrė 4400-1061-6301:7438			Esama - Kita		Esamas 37,81	
7/6TS	Sandėlis 2395-8000-2164 12r1f	Dovilė Ozgirdienė 1970-07-29 Romualdas Ozgirdas 1955-02-21 894/3781 pataisos nuosavybės teisė Augustinas Raimys a.k.34011150240 1031/3781 pataisos nuosavybės teisė Lina Kaveckienė a.k.45901221078 928/3781 pataisos nuosavybės teisė Vilja Čiplienė a.k.46001190797 928/3781 pataisos nuosavybės teisė	Patenkinama	Esama - Pagalbinio ūkio	Esamas 19	Esamas 10,31 Esamas 9,28 Esamas 9,28	Esamas 8,94
7/7TS	Sandėlis 2395-8000-2092 101p	Ieva Bilnetrubienė 4790310902 Jonas Bilnetrubas 4740820109 9 15/100 pastato nuosavybės teisė Mindaugas Gašbauskas a.k.3810100305 33/200 pastato nuosavybės teisė Rimantas Rainys a.k.3820930316 11/200 pastato nuosavybės teisė Augustinas Raimys a.k.34011150240 32/100 pataisos nuosavybės teisė Lina Kaveckienė a.k.45901221078 928/3781 pataisos nuosavybės teisė Vilja Čiplienė a.k.46001190797 928/3781 pataisos nuosavybės teisė	Patenkinama	Esama - Pagalbinio ūkio	Esamas 123	Esamas 6,0	

NR.7-3 ŽEMĖS SKLYPAS GINTARO [L.7-4, NERINGA (FORMUOJAMAS PADALIJAM)

Esamas Žemės sklypo naudojimo būdas: Gyvenamosios teritorijos
Planuojamas Žemės sklypo naudojimo būdas: Susisiekimo ir inžinerinių komunikacijų aptarnavimo objektų teritorija
Esamas Žemės sklypo plotas: 1,6448 ha
Planuojamas Žemės sklypo plotas: 0,1054 ha
Nuosavybės teisė: Lietuvos respublika
Valstybinės žemės patikėjimo teisė Nacionalinė žemės tarnyba prie Žemės ūkio ministerijos
Nuomininkas
Valdymo pagrindas ha
Kuršių nerijos nacionalinio parko direkcija a.k.193064642 panaudos sutartis
Agnė Leonovaitė a.k.47701181041 nuosavybės teisė
0,1054

ESAMŲ PASTATŲ ŽEMĖS SKLYPE GINTARO [L.7-3, NERINGA (FORMUOJAMAS) EKSPLIKACIJA

Nr.	Pastatas Adresas Unikalus Nr. Inventorinis Nr.	Savininkas Valdymo forma	Būklė	Paskirtis	Užstatytas plotas, mkv	Bendras plotas, mkv	Aukštų, m
7/4TS	Garažas Gintaro g.7A 2396-0000-4010 5G1p	Kuršių nerijos nacionalinio parko direkcija a.k.193064642	Gera	Esama - Garažų	Esamas 206	Esamas 164,11	Esamas 8,0
	Garažas Gintaro g.7A 2396-0000-4010 0002 1r1.1-6	Kuršių nerijos nacionalinio parko direkcija a.k.193064642 turto patikėjimo teisė		Esama - Garažų		Esamas 123,11	
	Butas Gintaro g.7A-2 2396-0000-4010 0001	Agnė Leonovaitė a.k.47701181041 nuosavybės teisė		Esama - Gyvenamoji (vieno buto pastatai)		Esamas 41,0	

NR.10 ŽEMĖS SKLYPAS (UN.NR 4400-2747-6231) (KEIČIAMA ŽEMĖS PASKIRTIS)

Planuojama Žemės sklypo paskirtis: Kitos paskirties žemė (keičiama iš mišrių žėsi, žr.
Kretingos miškų urėdija Juodkrantės gimnnrikoje 88 kv.ritlio 77 taiksomo sklypas
Planuojamas Žemės sklypo naudojimo būdas: Atskirų,žeižtų teritorija (keičiama iš Eksosistemų apsaugos miškų sklypai)
Žemės sklypo plotas: 0,3813 ha
Nuosavybės teisė: Lietuvos respublika
Valstybinės žemės patikėjimo teisė Nacionalinė žemės tarnyba prie Žemės ūkio ministerijos (keičiama iš V) Kretingos miškų urėdija)

FORMUOJAMUOSE ŽEMĖS SKLYPAS NR.2/1, NR.2/2, NR.4, NR.6, NR.8 esamų pastatų ir statinių nėra

Sklypo N=Naudojimti medžių ir krūmų žeidinia,augantys ne miškio žemėje

Pavadinimas	Medžio D,mm	Krūmo H,cm	Kiekis vnt.	Stovis	Pastabos
1-1. Juodaisnis	200	x2		geras	saugomas
1-2. Paprastasis klevas	250	1	geras	saugomas	
1-3. Karpotasis beržas	350	1	geras	saugomas	
1-4. Paprastoji pušis	400	1	geras	saugomas	
1-5. Paprastoji pušis	300	1	geras	saugomas	
1-6. Paprastoji pušis	450	1	geras	saugomas	
1-7. Paprastoji pušis	600	1	geras	saugomas	
1-8. Paprastoji pušis	400	1	geras	saugomas	
1-9. Paprastoji pušis	400	1	geras	saugomas	
1-10. Paprastoji pušis	200	1	geras	saugomas	
1-11. Paprastoji pušis	300	1	geras	saugomas	
1-12. Paprastoji pušis	350	1	geras	saugomas	
1-13. Paprastoji pušis	600	1	geras	saugomas	
1-14. Paprastoji pušis	400	1	geras	saugomas	
1-15. Paprastoji pušis	1200	1	geras	saugomas	
1-16. Paprastoji pušis	650	1	geras	saugomas	
1-17. Juodaisnis	350	x2	geras	saugomas	
1-18. Paprastoji pušis	200	1	geras	saugomas	
1-19. Paprastoji pušis	350	1	geras	saugomas	
1-20. Paprastoji pušis	300	1	geras	saugomas	
1-21. Paprastoji pušis	250	x2	geras	saugomas	
1-22. Paprastoji pušis	200	x2	geras	saugomas	
1-23. Paprastoji pušis	450	1	geras	saugomas	
1-24. Paprastoji pušis	350	1	geras	saugomas	
1-25. Paprastasis klevas	200	1	geras	saugomas	
1-26. Paprastoji pušis	600	1	geras	saugomas	
1-27. Paprastoji pušis	550	1	geras	saugomas	
1-28. Paprastoji pušis	700	1	geras	saugomas	
1-29. Paprastoji pušis	700	1	geras	saugomas	
1-30. Paprastasis klevas	400	x2	geras	saugomas	
1-31. Paprastasis klevas	400	1	geras	saugomas	
1-32. Paprastasis klevas	400	x2	geras	saugomas	
1-33. Paprastoji pušis	300,600	2	geras	saugomas	
1-34. Paprastoji pušis	600	1	geras	saugomas	
1-35. Paprastasis klevas	300	x2	geras	saugomas	

Sklypo N=2/1naudojimti medžių ir krūmų žeidinia,augantys ne miškio žemėje

Pavadinimas	Medžio D,mm	Krūmo H,cm	Kiekis vnt.	Stovis	Pastabos
2/1-1. Juodaisnis	300	1	geras	saugomas	
2/1-2. Juodaisnis	400	x2	geras	saugomas	
2/1-3. Juodaisnis	400	x2	geras	saugomas	
2/1-4. Juodaisnis	400	x2	geras	saugomas	
2/1-5. Juodaisnis	250	x2	geras	saugomas	
2/1-6. Juodaisnis	300	x4	geras	saugomas	
2/1-7. Juodaisnis	400	x2	geras	saugomas	
2/1-8. Juodaisnis	350	1	geras	saugomas	
2/1-9. Juodaisnis	200,400	2	geras	saugomas	
2/1-10. Juodaisnis	300,350,400	5	geras	saugomas	
Paprastasis klevas	350	1	geras	saugomas	
2/1-11. Tuopa	900	1	geras	saugomas	
2/1-12. Tuopa	1000	1	geras	saugomas	
2/1-13. Juodaisnis	600	1	geras	saugomas	
2/1-14. Juodaisnis	350	x2	geras	saugomas	
2/1-15. Juodaisnis	400	x2	geras	saugomas	
2/1-16. Paprastasis klevas	400	x4	geras	saugomas	
2/1-17. Juodaisnis	350,600	2	geras	saugomas	
2/1-18. Paprastasis klevas	250	1	geras	saugomas	
2/1-19. Juodaisnis	450	1	geras	saugomas	
2/1-20. Paprastasis klevas	550	1	geras	saugomas	
2/1-21. Juodaisnis	200,400	2	geras	saugomas	
2/1-22. Juodaisnis	200,300,400,600	4	geras	saugomas	
2/1-23. Paprastasis klevas	550	1	geras	saugomas	
2/1-24. Paprastasis klevas	500	1	geras	saugomas	
2/1-25. Juodaisnis	500,600,700	3	geras	saugomas	
2/1-26. Juodaisnis	200,800	3	geras	saugomas	
2/1-27. Juodaisnis	700	1	geras	saugomas	
2/1-28. Juodaisnis	700	1	geras	saugomas	
2/1-29. Juodaisnis	600	1	geras	saugomas	
2/1-30. Juodaisnis	400	x3	geras	saugomas	
2/1-31. Juodaisnis	600	1	geras	saugomas	
2/1-32. Paprastasis klevas	350	1	geras	saugomas	
2/1-33. Juodaisnis	650	1	geras	saugomas	
2/1-34. Karpotasis beržas	130	1	geras	saugomas	
2/1-35. Paprastasis klevas	800	1	geras	saugomas	
2/1-36. Juodaisnis	450,550	2	geras	saugomas	
2/1-37. Juodaisnis	250,500,550	3	geras	saugomas	
2/1-38. Juodaisnis	200	x2	geras	saugomas	

Pavadinimas	Medžio D,mm	Krūmo H,cm	Kiekis vnt.	Stovis	Pastabos
2/1-39. Juodaisnis	350,600	2	geras	saugomas	
2/1-40. Juodaisnis	600	1	geras	saugomas	
2/1-41. Juodaisnis	600	1	geras	saugomas	
2/1-42. Juodaisnis	350	x4	geras	saugomas	
2/1-43. Juodaisnis	200,300,400,500	6	geras	saugomas	
2/1-44. Juodaisnis	400,500	3	geras	saugomas	
2/1-45. Juodaisnis	650	1	geras	saugomas	
2/1-46. Juodaisnis	750	1	geras	saugomas	
2/1-47. Juodaisnis	550	1	geras	saugomas	
2/1-48. Paprastasis klevas	900	1	geras	saugomas	
2/1-49. Juodaisnis	450,700	2	geras	saugomas	
2/1-50. Juodaisnis	600	1	geras	saugomas	
2/1-51. Paprastasis klevas	400	1	geras	saugomas	
2/1-52. Juodaisnis	400,500	2	geras	saugomas	
2/1-53. Paprastasis klevas	300,400	3	geras	saugomas	
2/1-54. Juodaisnis	350	x2	geras	saugomas	
2/1-55. Paprastasis klevas	400	1	geras	saugomas	
2/1-56. Juodaisnis	600	x3	geras	saugomas	
2/1-57. Juodaisnis	500,650	2	geras	saugomas	
2/1-58. Juodaisnis	800	1	geras	saugomas	
2/1-59. Juodaisnis	800	1	geras	saugomas	
2/1-60. Paprastasis klevas	1200	1	geras	saugomas	
2/1-61. Paprastasis klevas	650	1	geras	saugomas	
2/1-62. Paprastasis klevas	350	x2	geras	saugomas	
2/1-63. Paprastasis klevas	600	1	geras	saugomas	
2/1-64. Paprastasis klevas	700	1	geras	saugomas	
2/1-65. Paprastasis klevas	350	x3	geras	saugomas	
2/1-66. Paprastasis klevas	600	1	geras	saugomas	
2/1-67. Paprastasis klevas	650	1	geras	saugomas	
2/1-68. Paprastasis klevas	600	1	geras	saugomas	
2/1-69. Paprastasis klevas	700	1	geras	saugomas	
2/1-70. Paprastasis klevas	600	1	geras	saugomas	
2/1-71. Juodaisnis	400	1	geras	saugomas	
2/1-72. Juodaisnis	800	1	geras	saugomas	
2/1-73. Juodaisnis	600	1	geras	saugomas	
2/1-74. Juodaisnis	700	1	geras	saugomas	
2/1-75. Juodaisnis	800	1	geras	saugomas	
2/1-76. Juodaisnis	500	1	geras	saugomas	
2/1-77. Paprastasis klevas	300	1	geras	saugomas	
2/1-78. Juodaisnis	300,350,400	3	geras	saugomas	
2/1-79. Juodaisnis	300,400,500	4	geras	saugomas	
2/1-80. Gluosnis	400	1	geras	saugomas	
2/1-81. Tuopa	400,900	2	geras	saugomas	
2/1-82. Tuopa	300,600	2	geras	saugomas	
2/1-83. Tuopa	500	2	geras	saugomas	
2/1-84. Juodaisnis	500	1	geras	saugomas	
2/1-85. Juodaisnis	550	1	geras	saugomas	
2/1-86. Juodaisnis	500	x2	geras	saugomas	
2/1-87. Juodaisnis	400	1	geras	saugomas	
2/1-88. Juodaisnis	330	1	geras	saugomas	
2/1-89. Juodaisnis	300	1	geras	saugomas	
2/1-90. Juodaisnis	350	x2	geras	saugomas	
2/1-91. Juodaisnis	250,300	4	geras	saugomas	

Sklypo N=2/2naudojimti medžių ir krūmų žeidinia ,augantys ne miškio žemėje

Pavadinimas	Medžio D,mm	Krūmo H,cm	Kiekis vnt.	Stovis	Pastabos
2/2-1. Paprastasis klevas	200	1	geras	saugomas	
2/2-2. Paprastasis klevas	200	1	geras	saugomas	

Sklypo N=3naudojimti medžių ir krūmų žeidinia, augantys ne miškio žemėje

Pavadinimas	Medžio D,mm	Krūmo H,cm	Kiekis vnt.	Stovis	Pastabos
3-1. Paprastoji pušis	600	1	geras	saugomas	
3-2. Paprastoji pušis	400	1	geras	saugomas	
3-3. Juodaisnis	250	x2	geras	saugomas	
3-4. Paprastasis klevas	430	1	geras	saugomas	
3-5. Juodaisnis	400	1	geras	saugomas	
3-6. Juodaisnis	250	x5	geras	saugomas	
3-7. Juodaisnis	200	x5	geras	saugomas	
3-8. Juodaisnis	200	x3	geras	saugomas	
3-9. Juodaisnis	400	1	geras	saugomas	
3-10. Juodaisnis	200	x2	geras	saugomas	
3-11. Juodaisnis	200	x2	geras	saugomas	
3-12. Karpotasis beržas	300	1	geras	saugomas	
3-13. Juodaisnis	250	1	geras	saugomas	
3-14. Juodaisnis	220	1	geras	saugomas	
3-15. Juodaisnis	500	1	geras	saugomas	
3-16. Juodaisnis	430	1	geras	saugomas	

Pavadinimas	Medžio D,mm	Krūmo H,cm	Kiekis vnt.	Stovis	Pastabos
4-1. Juodaisnis	400	x2	geras	saugomas	
4-2. Juodaisnis	400	x2	geras	saugomas	
4-3. Juodaisnis	300	x3	geras	saugomas	
4-4. Juodaisnis	600	1	geras	saugomas	
4-5. Juodaisnis	300	1	geras	saugomas	
4-6. Juodaisnis	300	1	geras	saugomas	
4-7. Karpotasis beržas	300	x4	geras	saugomas	
4-8. Kalinė guoba	600	1	geras	saugomas	
4-9. Paprastasis klevas	200	1	geras	saugomas	
4-10. Paprastasis klevas	900	1	geras	saugomas	
4-11. Paprastasis klevas	200,500,650	3	geras	saugomas	
4-12. Paprastasis klevas	700	1	geras	saugomas	
4-13. Paprastasis klevas	200	1	geras	saugomas	
4-14. Paprastasis klevas	200	1	geras	saugomas	
4-15. Juodaisnis	500	1	geras	saugomas	
4-16. Juodaisnis	500	1	geras	saugomas	
4-17. Karpotasis beržas	300,400	2	geras	saugomas	
4-18. Juodaisnis	550	1	geras	saugomas	
4-19. Paprastasis klevas	250	1	geras	saugomas	
4-20. Paprastasis klevas	200,300	2	geras	saugomas	
4-21. Juodaisnis	400	1	geras	saugomas	
4-22. Paprastasis klevas	200	1	geras	saugomas	
4-23. Paprastasis klevas	700	1	geras	saugomas	
4-24. Paprastasis klevas	400	1	geras	saugomas	
4-25. Paprastasis klevas	400	1	geras	saugomas	
4-26. Juodaisnis	400	1	geras	saugomas	
4-27. Paprastasis klevas	200,400	2	geras	saugomas	
4-28. Juodaisnis	600	1	geras	saugomas	
4-29. Juodaisnis	600	1	geras	saugomas	
4-30. Paprastasis klevas	400	1	geras	saugomas	

Sklypo N=6naudojimti medžių ir krūmų žeidinia,augantys ne miškio žemėje

Pavadinimas	Medžio D,mm	Krūmo H,cm	Kiekis vnt.	Stovis	Pastabos
5-1. Paprastasis klevas	350,600	2	geras	saugomas	
5-2. Juodaisnis	600	1	geras	saugomas	
5-3. Juodaisnis	370	1	geras	saugomas	
5-4. Juodaisnis	550	1	geras	saugomas	
5-5. Juodaisnis	500,600	2	geras	saugomas	
5-6. Juodaisnis	550	1	geras	saugomas	

Sklypo N=8naudojimti medžių ir krūmų žeidinia,augantys ne miškio žemėje

Pavadinimas	Medžio D,mm	Krūmo H,cm	Kiekis vnt.	Stovis	Pastabos
6-1. Paprastasis klevas	300	x2	geras	saugomas	
6-2. Paprastasis klevas	500	1	geras	saugomas	
6-3. Paprastasis klevas	200,300	4	geras	saugomas	
6-4. Paprastasis klevas	200	1	geras	saugomas	
6-5. Paprastasis klevas	550	1	geras	saugomas	
6-6. Paprastasis klevas	450	1	geras	saugomas	
6-7. Juodaisnis	200	x2	geras	saugomas	
6-8. Juodaisnis	300	1	geras	saugomas	
6-9. Paprastasis klevas	300	x2	geras	saugomas	
6-10. Paprastasis klevas	200	1	geras	saugomas	
6-11. Paprastasis klevas	200	1	geras	saugomas	
6-12. Juodaisnis	600	1	geras	saugomas	
6-13. Gluosnis	1300	1	geras	saugomas	
6-14. Gluosnis	700	1	geras	saugomas	
6-15. Juodaisnis	300	1	geras	saugomas	
6-16. Juodaisnis	200	1	geras	saugomas	
6-17. Paprastasis klevas	700	1	geras	saugomas	
6-18. Juodaisnis	400	x2	geras	saugomas	
6-19. Paprastasis klevas	600	1	geras	saugomas	
6-20. Paprastasis klevas	600	1	geras	saugomas	
6-21. Juodaisnis	330	1	geras	saugomas	
6-22. Juodaisnis	300	x4	geras	saugomas	
6-23. Juodaisnis	450	x2	geras	saugomas	
6-24. Juodaisnis	400	x4	geras	saugomas	
6-25. Juodaisnis	450	1	geras	saugomas	
6-26. Juodaisnis	350	1	geras	saugomas	
6-27. Juodaisnis	400	1	geras	saugomas	
6-28. Juodaisnis	350	1	geras	saugomas	
6-29. Juodaisnis	450	1	geras	saugomas	
6-30. Juodaisnis	250	x2	geras	saugomas	
6-31. Juodaisnis	350	x2	geras	saugomas	
6-32. Juodaisnis	300	1	geras	saugomas	
6-33. Juodaisnis	330	x2	geras	saugomas	
6-34. Juodaisnis	300	1	geras	saugomas	
6-35. Juodaisnis	300	x2	geras	saugomas	
6-36. Juodaisnis	500	1	geras	saugomas	
6-37. Juodaisnis	500	1	geras	saugomas	
6-38. Juodaisnis	350	x2	geras	saugomas	
6-39. Juodaisnis	350	1	geras	saugomas	
6-40. Juodaisnis	400	x2	geras	saugomas	
6-41. Juodaisnis	500	1	geras	saugomas	
6-42. Juodaisnis	350,400	4	geras	saugomas	
6-43. Juodaisnis	230	1	geras	saugomas	
6-44. Juodaisnis	250	x2	geras	saugomas	
6-45. Gluosnis	600	1	geras	saugomas	
6-46. Juodaisnis	400	1	geras	saugomas	
6-47. Juodaisnis	550	1	geras	saugomas	
6-48. Juodaisnis	400	x2	geras	saugomas	

Sklypo N=7naudojimti medžių ir krūmų žeidinia,augantys ne miškio žemėje

| Pavadinimas | Medžio D,mm | Krūmo H,cm | K