

Detaliojo plano teritorijos tvarkymo režimo pagrindinių sprendinių aprašomoji lentelė

Sklypo (jo dalies) Nr.	Sklypo (jo dalies) adresas	Sklypo (jo dalies) kampų koordinatės ir kampų pažymėjimo Nr.			Privalomieji reikalavimai					Kiti reikalavimai				Pastabos	
		Nr.	X	Y	Sklypo (jo dalies) plotas (m ²)	Sklypo naudojimo būdas, pobūdis	Statinio maks. aukštis nuo žemės pav. (m)	Užstatymo tankumas (%)	Užstatymo intensyvumas	Želdinimo tankumas (%)	Statinio maks. aukščio altitudė (m)	Statinių aukštų skirtis (nuo-iki)	Statinio maks. aukštis iki karnizo (m)		Servitutai
1	Taikos gt. 4B	1 2 3 4	6133908.77 6133905.02 6133891.56 6133895.24	309862.95 309873.27 309868.12 309858.02	156	K/K1	3.9 (esamas)	37	0.20	45	6.1 (esama)	1 (esamas)	-	-	

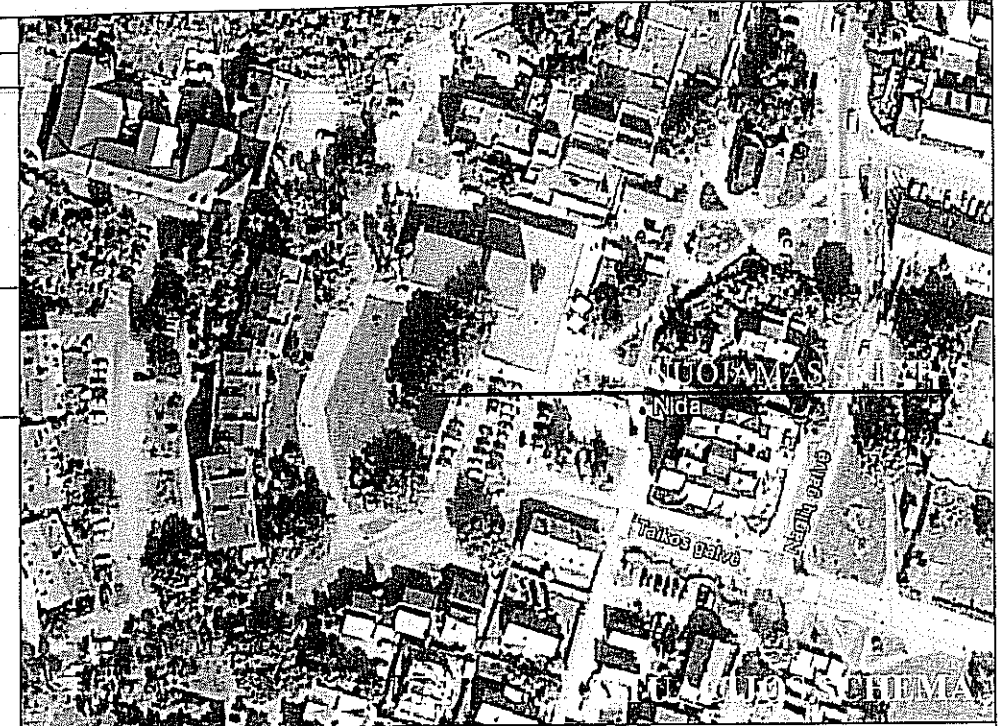

FORMUOJAMO ŽEMĖS SKLYPO DUOMENYS

Sklypo Nr.	Formuojamo sklypo adresas	Sklypų ribų ilgiai	
		Sklypo kampų Nr.	Atstumas (m)
1	Taikos gt. 4B	1-2	11.00
		2-3	14.40
		3-4	10.70
		4-1	14.40

1
156
K/K1 | 1
0.37 | 0.20

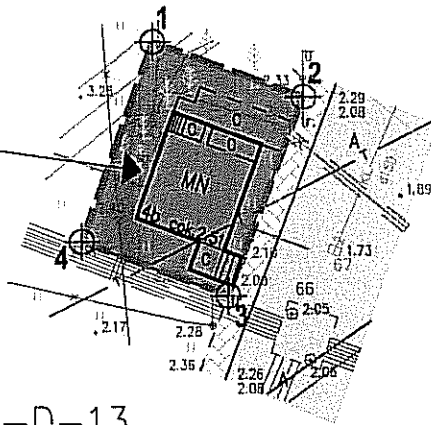

8-D-13

21/46 - 0100

X=6133900.00
Y=309900.00

SUDERINTA
Nacionalinės žemės tarnybos prie ŽŪM
Klaipėdos miesto ir Neringos skyriaus vedėja

Saulėnė Narkuvienė
2012-09-12

Aukščių sistema - Baltijos
Koordinatų sistema - LKS 94

Pareigos	V., Pavard?	Parašas	<p>UAB "INŽINERINIAI TYRINĖJIMAI" KLAIPĖDOS FILIALAS Licencijos Nr. TK-733-(314) ir G-733-(314), išduotos 2008 rugpjūtio 27</p> <p>Taikos g. 4b, Nida</p> <p>topografinė nuotrauka</p>										
Direktorius	A. Každalevičius												
Pav. Gamybai	A. Kiudys												
Geodezininkas	A. Mykolaitis 1GKV-217												
Vykdytojas	P. Radavičius												
Vykdytojas													
Užsakovas			<table border="1"> <tr> <th>Kompl. Nr.</th> <th>Mastelis</th> <th>Lapas</th> <th>Lap?</th> <th>Data</th> </tr> <tr> <td>08-12T-4822</td> <td>1:500</td> <td>1</td> <td>1</td> <td>2012-01-12</td> </tr> </table>	Kompl. Nr.	Mastelis	Lapas	Lap?	Data	08-12T-4822	1:500	1	1	2012-01-12
Kompl. Nr.	Mastelis	Lapas	Lap?	Data									
08-12T-4822	1:500	1	1	2012-01-12									

SUTARTINIAI ŽENKLAI

	FORMUOJAMOS SKLYPO RIBOS		ESAMAS ŠALIGATVIS
	ESAMI PASTATAI		ŠILUMOS TRASOS APSAUGOS ZONOS RIBA
	ESAMAS PRIVAŽIAVIMAS/AUTOMOBILIŲ STOVĖJIMO AIKŠTELĖ		SKLYPO KAMPŲ NUŽYMĖJIMAS

REGLAMENTAI

Teritorijos tvarkymo režimo reikalavimai

1
156
1 | 2
3 | 4

- SKLYPO NR.
SKLYPO PLOTAS
- 1 - Teritorijos naudojimo būdas:
K - Komerinės paskirties objektų teritorijos
Pobūdis: K1 - prekybos, paslaugų ir pramogų objektų statybos
- 2 - Statinių aukštis iki kraigo
3 - Užstatymo tankumas (%).
4 - Užstatymo intensyvumas.

SUDERINTA :
Ramūnas Bartkus
Neringos savivaldybės administracijos
Architektūros skyriaus vedėjas
2012 m. 08 mėn. 10 d.

SU SPRENDINIAIS SUTINKU, ŽEMĖS SKLYPO PLANO RENGIMO INICIATORIUS
UAB "KOOPVERSLAS":

pareigos, vardas, pavardė, parašas, data

ATESTATO Nr.	AA 1			ŽEMĖS SKLYPO PLANAS, PRILYGINAMAS DETALIOJO TERITORIJŲ PLANAVIMO DOKUMENTUI, TAIKOS G. 4B, NERINGA		
4053	PV, Arch.	A. Stripinis	2012 m.	PAGRINDINIS BRĖŽINYS		
A1872				teritorijos užstatymo reglamentai, sklypo ribų planas		
STADIJA	Organizatorius: Neringos savivaldybės administracijos direktorius			Laida		
	Žemės sklypo plano rengimo iniciatorius: UAB "Koopverslas"			Lapas Lapų		
				SDP-1		
				1 1		