

ŽEMĖS SKLYPO PLANO, PRILYGINAMO DETALIOJO TERITORIJŲ PLANAVIMO DOKUMENTUI, LENTELĖ

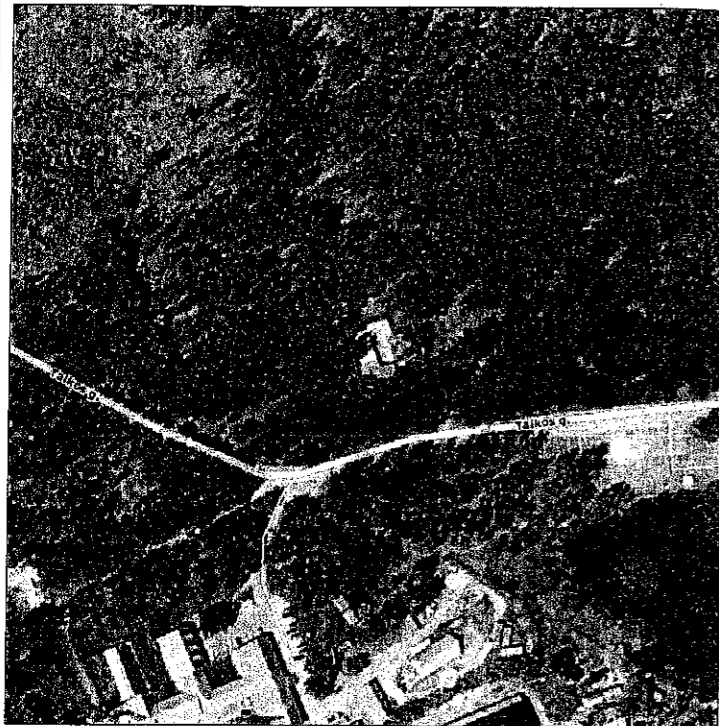

Sklypo Nr.	Suformuoto žemės sklypo plotas (m²)	Sklypo kampų žymėjimas	Sklypo kampų koordinatės		Žemės sklypo ribų ilgiai		Žemės sklypo naudojimo paskirtis, naudojimo būdas ir pobūdis	Statinių aukštis iki karnizo (m)	Užstatymo tankumas	Duomenys apie žemės naudojimo apribojimus		Žemės sklypo duomenys	
			X	Y	Sklypo ribos žymėjimas	Atstumas (m)				Spec. žemės naudojimo sąlygos	Servitutai	Žemės sklypo adresas	Žemės sklypo naudotojas
1	1378	1	6133711.90	30857.09	1-2	26,89	1. Pagrindinė žemės sklypo naudojimo paskirtis- kitos paskirties žemė (kodas tp5); 2. Žemės sklypo naudojimo būdas- komercinės paskirties objektų teritorijos (indeksas K); 3. Žemės sklypo naudojimo pobūdis- prekybos paslaugų ir pramogų objektų statybos (indeksas K1);	esamas (žiūrėti brėžinyje)	esamas 0,10	1. Ryšių linijų apsaugos zonos, po 2 metrus (I), 60 m²; 2. Elektros linijų apsaugos zonos, po 1 metrą (VI), 58 m²; 3. Saugotini želdiniai, augantys ne miško žemėje (XXVII), 1378 m²; 4. Nacionaliniai ir regioniniai parkai (XXXIV), 1378 m²; 5. Vandentiekio, lietaus ir fekalinės kanalizacijos tinklų ir įrenginių apsaugos zonos po 5 metrus (XLIX), 75 m². Žemės sklypas yra Pajūrio juostoje.	Servituto teisė tiesti, naudoti ir aptarnauti požemines ir antžemines komunikacijas (tarnaujantis daiktas) 206, 207, 208;	Taikos g. Nr. 58, Neringos m.	Feliksas Marčius
		2	6133720.37	308603.61	2-3	11,70							
		3	6133709.60	308608.17	3-4	9,11							
		4	6133712.46	308616.82	4-5	20,19							
		5	6133693.62	308624.07	5-6	4,16							
		6	6133692.46	308620.08	6-7	11,45							
		7	6133682.40	308625.54	7-8	5,46							
		8	6133682.02	308620.09	8-9	14,54							
		9	6133679.11	308605.84	9-10	7,30							
		10	6133679.29	308598.54	10-11	4,36							
		11	6133677.59	308594.53	11-12	7,47							
		12	6133678.20	308587.08	12-1	34,88							

UAB "KLAIPĖDA TUKRA"
Architektė
Asta Kinderienė
2013.06.10 d.

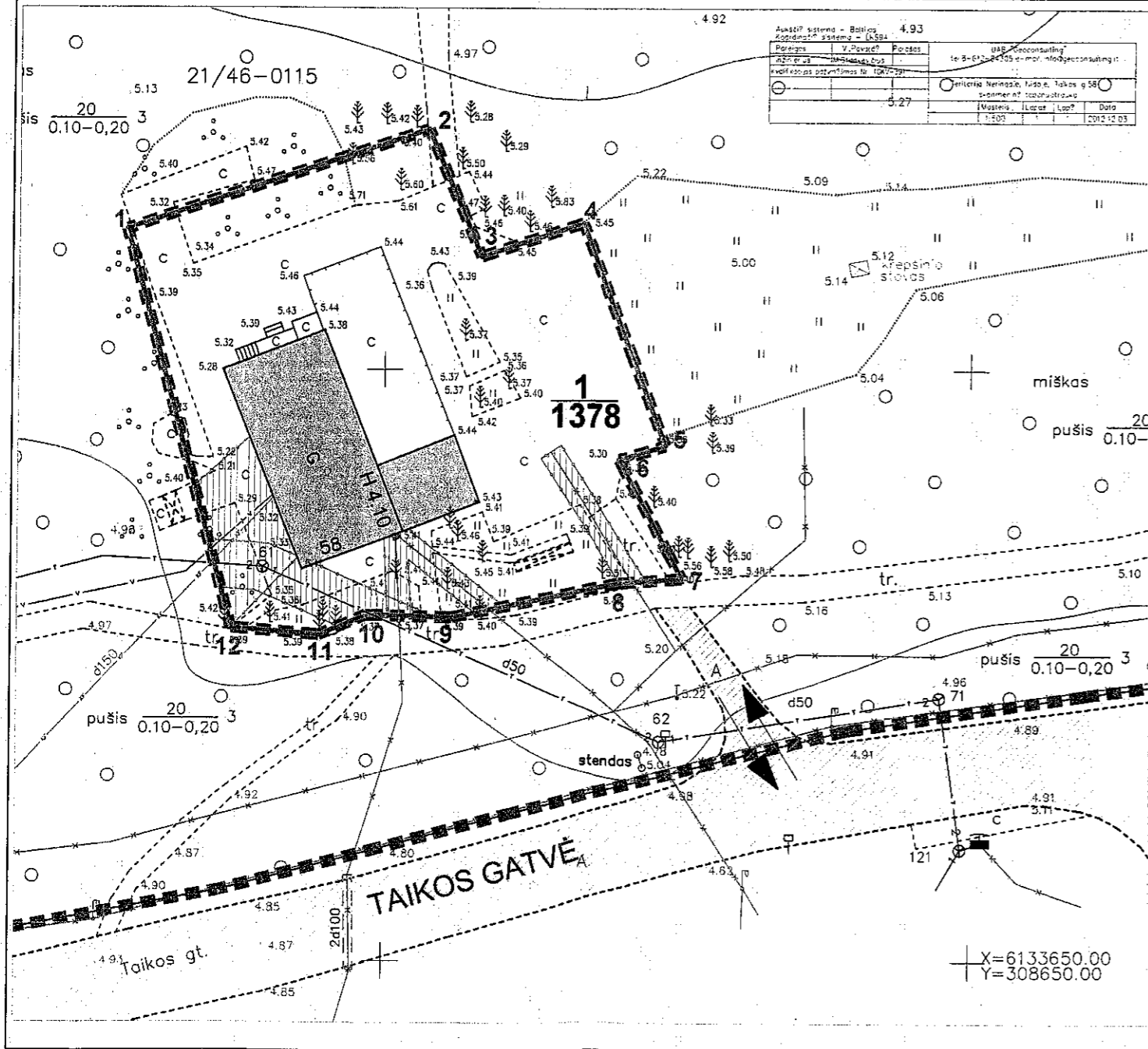

SUDERINTA
Nacionalinės žemės tarnybos prie ŽŪM
Klaipėdos miesto ir Neringos skyriaus vedėja
Saulėnė Narkuvienė
2013.06.06

SUDERINTA:
Ramūnas Bartkus
Neringos savivaldybės administracijos
Architektūros skyriaus vedėjas
2013 m. 05 mėn. 20 d.

SUDERINTA:
Žemės sklypo naudotojas
Feliksas Marčius
(Vardas Pavardė) (Parašas) (Data)
2013.05.09

SUTARTINIAI ŽYMĖJIMAI	
1	SKLYPO NUMERIS
1378	SKLYPO PLOTAS
[Dashed line]	FORMUOJAMO ŽEMĖS SKLYPO RIBOS
[Dotted line]	NERINGOS SAV. VALSTYBINIO MIŠKO RIBA (LR VYRIAUSYBĖS 2011-01-12 NUTARIMAS Nr. 76)
[Hatched area]	ESAMOS GATVĖS, PRIVAŽIAVIMAI
[Solid grey area]	ESAMI STATINIAI
[Dashed line with dots]	ESAMI VANDENTIEKIO TINKLAI
[Dashed line with dots]	ESAMI BUITINIŲ NUOTEKŲ TINKLAI
[Dashed line with dots]	ESAMI RYŠIŲ TINKLAI
[Dashed line with dots]	ESAMI ELEKTROS TINKLAI
[Hatched area]	ESAMŲ INŽINERINIŲ TINKLŲ APSAUGOS ZONOS
[Arrow]	ĮVAŽIAVIMAS - IŠVAŽIAVIMAS, EISMO KRYPTYS

PASTABA:
Žemės sklypo planas Taikos g. 58, Neringa, prilyginamas detaliojo teritorijų planavimo dokumentui, nesuteiks galimybės planuojamame žemės sklype statyti naujų statinių, bei esamus rekonstruoti didinant jų parametrus (aukštis, tūris, užstatymo plotas ir t.t.)

UAB "KLAIPĖDOS PROJEKTAS" Kepėjų 11A, LT-91247, Klaipėda		Žemės sklypo Taikos g. 58, Neringoje planas, prilyginamas detaliojo teritorijų planavimo dokumentui	
Direktorius: J. Tilvikas	PV, Arch: A. Kinderienė	Žemės sklypo planas m 1:500 (sprendinių brėžinys)	Laida 0
A 1572	2013.05.09	KP - ŽPPD - 2013 - 01	Lapas Lapų 1 1